

Per un pugno di vernice

Soddisfazione del Gruppo civico indipendente per aver ripristinato la sicurezza all'incrocio tra via Don Milani e via Terme di Traiano. Ma restano altre opere da fare, dalla trincea a San Liborio

Gruppo civico indipendente "Sicurezza e decoro urbano" finalmente soddisfatto, ma per un solo incrocio: quello tra via don Milani e via Terme di Traiano, finalmente dotato di una segnaletica orizzontale scomparsa nel tempo. Purtroppo non può bastare, a fronte di anni, forse un decennio di abbandono ed ecco le nuove richieste: "Atten-diamo fiduciosi, che, a seguito di nostre ulteriori segnalazioni, lo stesso intervento sia effettuato quanto prima, sulla Strada delle Molacce e sulla via Alfieri,



sempre agli incroci con via Terme di Traiano" ravvisa il presidente del Gruppo civico Remo Fontana. "Con l'occasione, preme inoltre rammentare e sollecitare, il rifacimento della segnaletica orizzontale ed in alcuni casi, anche il ripristino di quella

verticale, dell'intero quartiere San Liborio, compresa quella in una delle principali strade di accesso, che è via Izzi, ove reiteratamente, è stata segnalata agli uffici comunali competenti, la necessità di ridipingere, oltre che la striscia lon-

gitudinale continua, almeno le strisce pedonali, da tempo immemorabile, completamente non più visibili". "Come pure tornare ancora una volta ad evidenziare la necessità della regolamentazione della precedenza sul parcheggio realizzato sulla co-

pertura della trincea ferroviaria, attraversata da via Bernini, più volte richiesta da parte di questo Gruppo, in quanto teatro di numerosissimi

incidenti stradali". Insomma, serve almeno un altro scorcio di vernice. O forse due: Csp, col suo nuovo corso, riuscirà nell'impresa?

All'interno

Transizione energetica, prove tecniche di dialogo

(a pagina 3)

Una città più bella con Orti Solidali

(a pagina 4)

All'interno rubriche mediche, di psicologia e di criminologia

OFFICINA MECCANICA - GOMMISTA (TOLFA - RM)

F.LLI SPANÒ - CENTRO REVISIONI

Lavaggio, Trattamenti e riparazioni interni in pelle

Riparazioni auto multi-marche

Revisioni autoveicoli e motoveicoli

Diagnosi Computerizzate - Ricarica Climatizzatori

Tagliandi Certificati - **Preventivi Gratuiti**

TOYO TIRES

KROON OIL

BRIDGESTONE

THE EXPERTS' CHOICE

www.gommistaweb.com



 Gommista F.lli Spanò

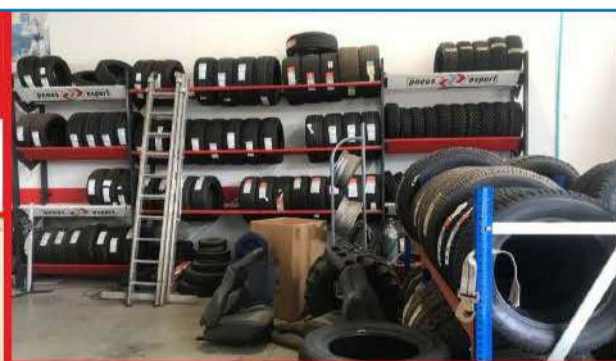

Contrada Lizzera (Zona Artigianale), Vie dell'Artigianato, 3/5 - Tel. e Fax 0766 92699 - 00059 Tolfa (Rm)

OTTICA DI LUZIO

OTTICA DI LUZIO



- OCCHIALI COMPLETI DI LENTI CORRETTIVE DA € 59,00
 - OCCHIALI DA SOLE ULTIME COLLEZIONI SCONTO 30%
 - OCCHIALI DA SOLE IN PROMOZIONE DA € 29,00
 - PREZZI SPECIALI SU LENTI PROGRESSIVE E FOTOCROMATICHE
 - LENTI CERTIFICATE CE
- GALILEO - HOYA - ESSILOR - RODENSTOCK

D&G
DOLCE & GABBANA

Persol

BVLGARI

Ray-Ban®

PRADA LIU·JO

BAKLEY



GIORGIO ARMANI

EMPORIO ARMANI

Dior

MIU MIU

TIFFANY & CO.

MARC
JACOBS

BURBERRY

GUCCI



CARRERA
WINDLAWERK

VERSACE

CIVITAVECCHIA, VIA RODI, 27 - TEL 0766.24822

SANTA MARINELLA, VIA AURELIA, 535 - TEL 0766.534066

CERVETERI, VIA SETTEVENE PALO, 75 - TEL 06.9951259

WWW.OTTICADILUZIO.COM / .IT - OTTICADILUZIO@HOTMAIL.IT



OTTICA DI LUZIO SRL



OTTICADILUZIO

Transizione energetica, prove di dialogo

Le associazioni ambientaliste del territorio hanno incontrato il neo assessore regionale Roberta Lombardi

Primo confronto con l'amministrazione regionale richiesto da numerosi comitati e associazioni di Civitavecchia per disegnare un nuovo futuro per la città. Secondo quanto dicono le associazioni ambientaliste ed i comitati vari, "l'assessora alla Transizione Ecologica della Regione Lazio, Roberta Lombardi, si è intrattenuta per più di due ore con Dario Menditto e Riccardo Petrarolo, in presenza, e con altri rappresentanti dei Comitati, da remoto, e con i tecnici che hanno ideato le proposte innovative per la città, Angelo Moreno, Franco Padella e Alex



Sorokin. Quasi due ore per ascoltare la domanda che viene dal territorio in vista della prossima fuoriuscita dal carbone della centrale di Torre Valdaliga Nord. È da noi stato ribadito più volte che Civitavecchia e comprensorio sono pronti ad abbandonare l'inquinamento dei combustibili fossili attraverso progetti di comuni-

tà energetica, ad emissione zero, in grado di dare risposte in termini ambientali, socio-sanitarie e occupazionali. Durante l'incontro è stata espressa la tesi che Civitavecchia intende essere città protagonista della "giusta" transizione ecologica; i tecnici hanno avuto modo di illustrare la proposta di "Porto Bene Comune" e

della sua alimentazione energetica a partire dall'off shore eolico, previsto al largo della costa civitavecchiese. Questo progetto segnerebbe una svolta storica per l'economia cittadina e farebbe di Civitavecchia e del suo porto, in quanto industria collocata all'interno della città stessa, un'avanguardia nel pae-

se e in Europa. L'assessora ha ascoltato con attenzione, ponendo domande e manifestando interesse nel corso della discussione che si è conclusa con la promessa di un prossimo incontro e con il suo personale impegno alla revisione del Piano Energetico Regionale affinché sia allineato alle indicazioni europee. Non c'è transizione ecologica senza transizione energetica. Non c'è transizione energetica senza Civitavecchia libera da nuovi impianti di energia da fonti fossili", la battaglia conclusiva di comitati e associazioni. Ora però vedremo se dalle parole e

dalle promesse si passerà ai fatti o se la transizione energetica andrà agli altri mentre la "stabilità della rete energetica nazionale" spetterà ai soli civitavecchiesi... come sempre.

0766news.it

Trip Tv

Periodico di informazione gratuito stampato e distribuito in proprio

DIR. RESPONSABILE
Barbara Fruch

DIR. EDITORIALE
Pietro Russo

Registrazione presso il Tribunale di Civitavecchia numero 4/13 del 22/02/2013

La collaborazione a questa rivista è gratuita e non retribuita salvo accordi scritti.

Tutto il materiale inviato alla redazione non verrà restituito se non espressamente richiesto.

www.0766news.it
redazione@0766news.it
Tel. 393.55.84.194

Il 9 maggio Microcip Day gratuito

Microcip Day gratuito il 9 maggio. Grazie alla collaborazione tra le Guardie Zoofile del Nogra e le associazioni Impronte e Amici di Sbirulino, dalle 9 alle 13 e dalle 14.30 alle 15.30 al parco Uliveto si potrà microchippare gratuitamente i propri cani. Per prenotare, fino a un massimo di

150 microchip, si può inviare una mail a impronte.onlus@libero.it, allegando copia documenti di identità e codice fiscale, recapito telefonico dell'intestatario, dati del cane, data di nascita del cane e fascia oraria preferita. L'evento si svolgerà nel pieno rispetto delle normative anti-Covi.



FARMACIA ROSSI

a Civitavecchia dal 1983

OMEOPATIA - ERBORISTERIA

LUNEDÌ - VENERDÌ APERTA

ORARIO CONTINUATO

SABATO APERTA 8-13 / 16-20

Largo Cavour, 4 - Civitavecchia

Tel. 0766 23182 - Fax 0766 360350 - farmaciarossi.cv@tiscali.it

Una zappa per amica

Successo per il progetto Orti Solidali: dopo la visita dell'Assessore Napoli anche il Vicesindaco atteso a Villa Albani

“**M**ercoledì 21 Aprile alle ore 17, Manuel Magliani, Vicesindaco e Assessore all'ambiente, sarà in visita agli spazi di Villa Albani di cui ci prendiamo cura”. A darne notizie sulla sua pagina Facebook è la Comunità di Sant'Egidio di Civitavecchia. “È stato proprio grazie alla sua sensibilità che tutto è stato possibile: la concessione delle aree verdi e la fiducia nei nostri ragazzi sono stati il primo passo verso la realizzazione dei nostri orti solidali. Ogni lungo viaggio inizia con un passo e il nostro è stato sostenuto proprio dall'Assessore



Magliani. Grazie ancora ai nostri partners: il comune di Civitavecchia, la Asl Roma 4, la tenuta del Gattopuzzo e Civitavecchia Servizi Pubblici

Srl” spiegano ancora dalla Comunità di Sant'Egidio. Mercoledì scorso, il 14 aprile, a visitare gli spazi verdi di Villa Albani

era stata dell'Assessore ai Servizi sociali Cinzia Napoli. In quell'occasione, alla presenza anche del Presidente di Sant'Egidio, Massimo Magna-

no, i ragazzi hanno messo a dimora alcune piantine di fiori. Tutto sempre sotto l'occhio attento e vigile di Stefano De Paolis della Tenuta del Gattopuzzo. “Il progetto di Agricoltura sociale è un modo diverso di prendersi cura delle persone più fragili, riconoscendo le loro potenzialità al di là della logica dell'istituzionalizzazione - spiegano dalla Comunità di Sant'Egidio - È un progetto bello due volte: rende più bella la città con i colori della natura e valorizza la bellezza di ogni persona, nella sua unicità e nella sua sensibilità”.

Primi importanti provvedimenti presi grazie al dialogo tra amministrazione e commercianti Mercato, commissione all'opera

Il presidente Morbidelli: “Anche la tariffazione dei parcheggi al centro delle proposte degli esercenti”

La Commissione Commercio, in seduta aperta, ha ricevuto alcuni operatori del mercato di piazza Regina Margherita. Come spiega il presidente Roberta Morbidelli, “è stata l'occasione per documentarsi diretta-

mente, attraverso la voce degli operatori, sulle possibili migliorie dell'area, sia per venire incontro alle imprese che ai residenti e ai frequentatori del Mercato. Sul piano del decoro abbiamo preso nota di una serie di segna-

lazioni che, grazie alla presenza del Sindaco Ernesto Tedesco e dell'Assessore Emanuela Di Paolo, sono state prese in consegna dall'Amministrazione. Ulteriori novità a breve termine potranno inoltre giungere

sulla tariffazione dei parcheggi, in merito alla quale ci è giunta una serie di suggerimenti da parte degli esercenti. Ancora, a media scadenza sarà possibile liberare dalla presenza dei mezzi pesanti le strade limitrofe

al Mercato, garantendo alle stesse un'area di sosta presso il parcheggio Feltrinelli”. “Aprire le riunioni di commissione alle categorie è senz'altro un modello di ascolto e dialogo importante e avvicina le istitu-

zioni al cittadino. Torneremo comunque ad affrontare in una delle prossime sedute aspetti più generali, sollevati dai nostri interlocutori e che meritano l'attenzione dei consiglieri”, conclude il presidente Morbidelli.

FARMACIA SAN GORDIANO



FARMACIA SAN GORDIANO SNC - DOTT. AMALFITANO & C- L.GO GIOVANNI XXIII, 5 - CIVITAVECCHIA - TEL. 0766 23800

dal Lunedì al Sabato
Mat 8.00 - 13.00
Pom 16.00 - 20.00

Domenica 9.30 - 13.00

seguici su Facebook: Famacia San Gordiano
www.farmaciasangordianoamalfitano.com

SERVIZIO CUP

MISURAZIONE GLICEMIA E COLESTEROLO
BIA (BILANCIA BIOIMPEDEZIOMATRICA)

CONSULENZA DIETA A ZONA

CONSEGNA A DOMICILIO

ECG

HOLTERPRESSORIO E CARDIACO

PREPARAZIONI GALENICHE IN 24h

OSSIGENOTERAPIA

FARMACI VETERINARI

FARMACI OMEOPATICI

PRESSO LA PARAFARMACIA CENTRO ESTETICO CON BAGNO TURCO E DOCCIA SOLARE

LA NECROPOLI ETRUSCA DEL FERRONE

Vi fu eretto il Castrum Tingiani. A cura di Glauco Stracci - SSC

La necropoli del Ferrone è situata al di sopra di un pianoro tufaceo e naturalmente difeso su tre lati, tra la confluenza del fiume Lenta col fiume Mignone, insiste su un' antecedente insediamento dell' Età del Bronzo. Il complesso comprende una cinquantina di sepolcri, distribuiti su tre nuclei separati. Tutte le tombe sono a camera scavata, l' architettura esterna consta di tombe a tumolo del tipo monumentale e a dado, è la seconda per grandezza nel territorio di Tolfa. La frequentazione risale alla metà del VII sec. a.C. e continua per tutto il V sec. a.C., si ritiene che fosse collegata al vicino abitato etrusco dei Bagni di Stigliano. I primi scavi furono negli anni '50 da parte dell' ispettore alla Soprintendenza Archeologica Angelo Stefanini, insieme all' assistente Luigi Gobbi, a tale periodo appartiene la scoperta della



FOTO CLAUDIA TISSELLI

“Tomba dei Troni” e un corredo con un' anfora del Gruppo della Tolfa. Seguono gli scavi del GAR in collaborazione con la Soprintendenza degli anni '90 che recuperarono

un corredo quasi intatto, di cui spiccavano due *pithoi*, con fregio a cilindretto, e un anfora attica a vernice nera della scuola del Pittore di Micali, ove è rappresentata una scena

di *prothesis* (deposizione) sul *kline* (letto). L'architettura delle camere è a soffitto displuviato, con *columen* longitudinale o a terminali discali che, insieme ai corredi

funerari, dimostrano una chiara afferenza ceretana. Come conseguenza della romanizzazione del territorio, dal III sec. a.C. si vede un riutilizzo delle tombe, dovuto

all'insediamento, in un punto estremo del pianoro, di una *villa rustica* di Età Repubblicana, che perdura almeno fino al I sec. d.C. Sull' altra parte estrema del pianoro, opposta all' edificio romano, nel XIII secolo, sorge in ultima istanza, un castello medioevale, dotato di una cinta difensiva, costruita in blocchi saldati con malta e due fossati paralleli. Questo centro fortificato, secondo un atto relativo alla vendita di Monterano, corrisponderebbe all'antico *Castrum di Rocche Tingiani*, restaurato dalla Soprintendenza negli anni '60, ebbe breve indagine durante gli ultimi scavi. Il sito medioevale sarà abbandonato nel XIV secolo, come molti luoghi, forse per la peste nera del 1348, infine resterà luogo di pastorizia e transumanza, come testimonia il fondo di una capanna circolare, dotata di focolare, risalente al XVII secolo.



STUDIO DI FISIOKINESITERAPIA IACOMELLI STEFANO

Trattamento Patologie Ortopediche
Trattamento Patologie Neurologiche
Rieducazione Post traumatica
Prevenzione fisioterapica
Riabilitazione motoria
Ginnastica mediche



Dalla crescita personale a quella spirituale, una riflessione sugli esseri umani (2° parte)

LA VERA DIGNITÀ DELL'UOMO

(continua dalla
scorsa edizione)

È a questo punto che le persone si distinguono e iniziano a conoscersi e a farsi conoscere. C'è chi esulta o si dispera, chi si arrabbia o impazzisce o ne approfitta per interessi personali, cioè si lascia prendere dalla propria mentalità, dalla propria personalità e si fa travolgere dalle emozioni, e c'è chi, invece, inizia un cammino di "ricerca di senso, conoscenza e verità". Nell'antichità chi voleva intraprendere un percorso religioso o cavalleresco veniva sottoposto a dure prove impegnative e rischiose, venivano testate le sue virtù, le sue forze e le sue reali intenzioni proprio per individuare quelle coscienze degne e capaci di accedere, sopportare e custodire sacralmente le Verità che si celano dietro lo spesso velo della materia e dei sensi. Sì perché c'è una differenza radicale tra il possedere capacità e competenze e il possedere il "senso del sacro". Il lavoro interiore ha sostanzialmente due vie e le conoscenze, le tecniche e le esperienze possono aiutare gli individui a sviluppare se stessi in due direzioni non per forza collegate e armoniche tra loro. La "crescita personale" ha



lo scopo di accrescere le qualità e le abilità degli individui al fine di permettere loro una vita di successo e realizzazione e riguarda per lo più le seguenti dimensioni: la leadership, le tecniche di comunicazione efficace, il problem solving, il saper lavorare e cooperare in un gruppo, le competenze sociali, l'assertività, il management, il business, ecc. Tutte queste bellissime qualità sviluppano la nostra personalità e formano la nostra identità sociale nelle qua-

li ci identifichiamo e attraverso le quali stringiamo rapporti e viviamo relazioni con gli altri. Possiamo così imparare a rispettare gli orari e gli impegni presi e portarli a termine, possiamo imparare ad assumerci responsabilità sempre maggiori, a parlare in pubblico, a rialzarci dopo una sconfitta, a essere coerenti con ciò in cui crediamo, a gestire il denaro e a socializzare in modo sempre più efficace, a essere più disciplinati e a prendere decisioni sempre più ferme, ecc.

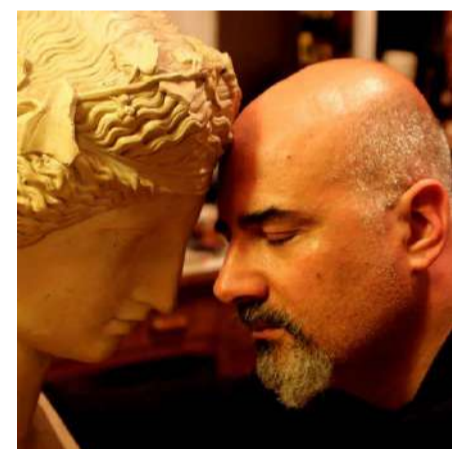

Rubrica a cura del dott.
Alessandro Spampinato
Psicologo e cantautore

(continua nella
prossima edizione)

Visita il sito
www.alessandrospampinato.com

2094
trip tv
0766news.it

AUTÒMATA 2
CONCESSIONARIA
xerox 
dal 1989
PRINT AND SERVICE INNOVATION
*"Vuoi diventare nostro cliente ?...
Senti cosa dicono i nostri clienti"*
IL TUO PUNTO DI RIFERIMENTO PER ROMA E L'ETRURIA
Via Luigi Cadorna, 11 Civitavecchia Tel. 0766/500724
E-mail: info@automata2.com | www.automata2.com

I SERIAL KILLER - DONATO BILANCIA

Detto il mostro dei treni ed il serial killer delle prostitute (3° parte)

(continua dalla scorsa edizione)

Dopo gli anni della scuola, la condotta del giovanissimo Donato, non cambia, anzi peggiora sempre più, è sempre più bisognoso di soldi, nonostante le numerose punizioni corporali che il padre continua ad infliggergli, la sua strada, sembra già segnata: ha oramai intrapreso una vera e propria carriera di ladro, iniziando a sottrarre denaro, anche in casa. Alcune fonti riportano, che avrebbe iniziato la sua carriera con un banale furto di panettoni e come vedremo di seguito, sino all'età di 46 anni, con furti via, via, sempre più impegnativi, ma, è in concomitanza dell'emergere di traumi importanti, che avverrà il suo mutamento più profondo, quello che può aver dato il "la", o comunque contribuito a trasformarlo da un banale topo d'appartamento, in uno spietato uccisore seriale ed in un uomo che nel suo intimo, odia le donne, forse anche per le umiliazioni subite da bambino e da quel malessere latente causato del nanismo del suo pene, che lo fa sentire frustrato innanzi ad esse ed in una



sorta d'impotenza. Ha 14 anni, è ancora poco più che solo un balordo, quando ripudia il suo vero nome e decide di farsi chiamare "Walter", iniziando al contempo, a frequentare prostitute che pagava con il ricavo dei suoi furtarelli, provando anche a dedicarsi a vari mestieri che tuttavia non lo coinvolgono più di tanto e che cambierà con frequenza, tra i quali il meccanico, il ragazzo delle consegne ed il barista. Ma, la sete di denaro, di tanti soldi, è la benzina sul fuoco che alimenta il progredire della sua carriera di ladro, dedicando ora la sua attenzione ad

i furti di particolari modelli di auto, in quanto interessato alle loro autoradio e per questo, a soli 16 anni, viene arrestato ed in quanto minorenne, interdetto in un istituto rieducativo, ove, conosce altri suoi simili criminali, con i quali viene alimentata la sua propensione a delinquere. Solo per aprire una brevissima parentesi...e pensare che anni fa il comico e politico, Beppe Grillo, che a suo dire da ragazzo sarebbe stato vicino di casa del Bilancia, ebbe a dire: "Ero ragazzino, abitavamo a Genova, ed il nostro vicino di casa era il killer Donato Bilancia, aveva 3

anni più di me. Quando la sera stavo fuori mia mamma mi diceva, "torna con Donato così sto più tranquillo". Torniamo ai fatti. Seguono altri furti, tra cui uno anche in chiesa, che gli costano una serie di arresti, tra i quali quello del 1974 in quanto colto in flagranza di reato per furto e quello del 1976, per rapina, e poi ancora, condanne e rilasci vari, i cui periodi di detenzione, non fanno altro che aumentare ulteriori, deleterie conoscenze, con soggetti dediti come lui al crimine. "Esporta" la sua attività criminale anche nella

vicinissima Francia, ma la sua inettitudine, gli costa ancora una nuova detenzione di oltre due anni. Tuttavia, la svolta nella commissione dei reati predatori, avviene nel 1984, quando occasionalmente incontra quello che in gergo, viene definito un vero "professionista" del furto, il quale ben presto diviene un amico e per lui una sorta di maestro, per non dire addirittura un guru, che gli insegna ogni segreto del "mestiere".

(continua nella prossima edizione)



**Rubrica
a cura del Dott.
Remo Fontana
Criminologo -
esperto in Sicurezza
Urbana.
Già Comandante
Polizie Locali
di Civitavecchia
e Tarquinia**

PROFESSIONISTI DELL'ASSISTENZA E CURE DOMICILIARI



- ASSISTENZA INFERMIERISTICA
- SERVIZI SOCIO ASSISTENZIALI
- SERVIZIO BADANTI e COLF
- FISIOTERAPIA DOMICILIARE
- GESTIONE ASSEGNI di CURA
- SERVIZI per AZIENDE



Certificazione di Qualità
n.° IT 285102

REPERIBILITÀ 24h 365 GIORNI

0766/732109 – 347/4044209 Viale Europa, 4 – Civitavecchia

www.progettovitassistenza.it

Venerdì il pugile civitavecchiese sfiderà Bulana per la difesa del Mondiale Ibo dei pesi Superpiuma “Pronto a vincere anche questa battaglia”

Il match si svolgerà al Palazzetto dello Sport di Zagarolo e sarà in diretta su Rai 2

È tutto pronto per il Mondiale Ibo dei pesi Superpiuma tra Michael Magnesi e il sudafricano Khanyile Bulana. L'incontro, che andrà in scena presso il Palazzetto dello Sport Valle Martella (Zagarolo) dalla Bbt di Davide Buccioni e dalla A&B Events di Alessandra Branco, sarà trasmesso in diretta venerdì alle 23.30 su Rai 2, con il commento di Davide Novelli. Dopo aver conquistato il titolo iridato lo scorso novembre, il pugile nativo di Cave si trova adesso a combattere per mantenere non solo la prestigiosa cintura, ma anche per allungare la sua striscia positiva: il suo



palmares, infatti, dice 18 vittorie in altrettanti match

da professionista, di cui 10 per ko. Un record che at-

tualmente fa di l'ultimo ostacolo
"Lonewolf" il miglior prospect ita-

prima del sogno americano, che porterebbe il giovane campione a poter disputare un incontro di portata mondiale negli USA.

«Mi aspetto una sfida importante - spiega il campione del mondo IBO - e guardo al confronto con serenità. Affronto un pugile imbattuto e difficile da boxare ma non mi voglio fermare qui: sono pronto per vincere anche questa battaglia».

Magnesi, intanto, sta ultimando la preparazione a Civitavecchia, sotto la guida attenta del maestro Mario Massai, del suo secondo Gesumino Aglioti e dell'ex pluricampione del mondo Silvio Branco.

SEGUICI SU TELEGRAM



per ricevere notizie di
cronaca, cultura, politica,
sport ed eventi sul
territorio di Civitavecchia e
comprensorio.

t.me/TripTv0766news

✓ SUL TUO
SMARTPHONE ✓

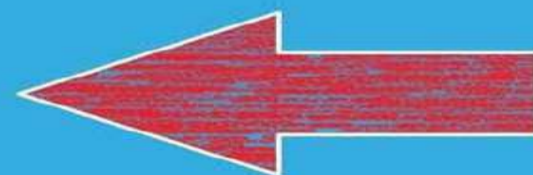

Nella seconda giornata di Eccellenza nerazzurri sconfitti 4-0 dalla Polisportiva Favl Cimini Vecchia stangata dall'ex di turno Vittorini

Ora capitan Bevilacqua e compagni cercheranno di conquistare i primi 3 punti stagionali domenica a Roma contro la Vigor Perconti

Poker al comunale di Vignanello della Polisportiva Favl Cimini sul Civitavecchia Calcio 1920. Vittorini, doppietta per lui, Conteh e Pagliarini regolano la gara a proprio favore. Sicuramente più sul pezzo i locali anche se l'incipit per la vittoria parte da un rigore discutibile, dato da Bellucci dopo neanche trenta secondi. Sul piatto vanno anche messi i due rigori invece falliti dai neroazzurri in corso d'opera, che pesano e non poco. Prima La Rosa sull'uno a zero e poi Bucri sul tre a zero, frenano l'idea di una possibile rimonta e spianano, praticamente, la strada verso il traguardo alla Cimini. È sembrata comunque più libera fisicamente e mentalmente la compagine viterbese, che ha meritato i tre punti in palio. Tante le novità strutturali all'impianto, a partire dalla nuova sede della segreteria, così come nell'undici che mister Caputo presenta in campo. Fuori capitan Bevilacqua e Liberati, il primo non al meglio mentre il secondo è infortunato, dentro Bucri che prende possesso dell'avanguardia civitavecchiese, dopo il falso nueve propo-



sto all'esordio dai neroazzurri e Mancini che si colloca sull'esterno alto. Neanche trenta secondi che Pagliarini, appena toccato sulle spalle da Serpieri, vola in terra e per Bellucci è rigore. Inutili le proteste dei neroazzurri, è sembrato eccessivo, con Vittorini che non perdona dal dischetto portando i suoi in vantaggio. È passato solo un minuto, c'è una montagna da scalare. È una gara statica per larghi tratti da lì in avanti, col solo Bucri che scuote un po' gli animi quando al nono impegna debolmente Bertollini. Sull'altro fronte bisognerà aspettare invece il diciottesimo, quando sui piedi di Vittorini la Cimini ha la possibilità di

segnare ancora. Funari appoggia maldestramente dietro con il giocatore locale che arpiona la sfera e si presenta davanti a Pancotto, ma ci pensa Serpieri a strappargli la sfera dai piedi e a far ripartire la Vecchia. Poche le occasioni da entrambe le parti, le squadre sembrano più studiarsi. Almeno fino al ventitreesimo quando la Vecchia ha la palla del pari, fallo di mano in area di Guazzaroni e rigore decretato da Bellucci: sul dischetto però La Rosa si fa intuire il tiro da Bertollini che, abilmente, respinge in corner. Dal possibile pari al secondo gol subito. Al trentaseiesimo la Cimini raddoppia, tutto parte da un corner per la Vecchia con la sfera che è respinta fuori dalla retroguardia viterbese, ripartenza letale con Conteh che poi solo davanti a Pancotto, pallonetto perfetto, non sbaglia. Due a zero. Succede poco e niente fino alla fine del primo tempo, con le due squadre che vanno negli spogliatoi col doppio vantaggio della Cimini. Secondo tempo sulla falsa riga della prima frazione, possesso civitavecchiese con ripartenze mirate della Cimini. Vittorini,

fino a quel momento si era limitato ad aprire i varchi agendo da boa, trova delle praterie da percorrere e già al nono con successo si esibisce nel suo piatto forte. Contropiede in velocità andando via sulla sinistra e poi il tiro, la sfera arriva a Pagliarini che solo davanti alla porta sguarnita non sbaglia. Tre a zero. Saltano schemi e tattiche da lì in avanti, il primo ad approfittarne è Ruggiero che dopo una pregevole serpentina, tira però alto da buona posizione. Primi cambi al quindicesimo, Bevilacqua per Fatarella e Loi per Converso, dall'altra parte Mamarang al posto di Guazzaroni. Al ventiduesimo Bucri su punizione dal limite scalda le mani a Bertollini. Tutto fa supporre siano finite le emozioni quando, tra il venticinquesimo e ventiseiesimo, la gara decolla e in pratica si chiude. Bucri, dopo il fallo subito in area da Gravina, si fa parare il rigore, Vittorini invece sulla ripartenza successiva non sbaglia. Quattro a zero. Altri cambi ma il canovaccio della gara non cambia più, tre punti senza appello per la Polisportiva Favl Cimini.

FOTOGRAFO PER CERIMONIE ED EVENTI

FOTOGRAFICA

Cura del matrimonio a 360°
dal tableau al libretto messa

Pacchetto fotografico e Video sposi
con pre-matrimoniale incluso

Servizio Riprese Video con Drone
con operatore licenziato ENAC

PARTECIPAZIONI
OMAGGIO

 FOTOGRAFICA

Via Buonarroti, 21 - Civitavecchia - Tel. 0766 730921 - 339 4968030 - mail: info@fotograficav.it

Alle 15 al PalaGalli i rossocelesti sfidano la seconda forza del girone Centro Nc in vasca contro la Roma Vis Nova

Capitan Romiti e compagni, nonostante siano già condannati ai playoff, sono ancora a caccia del secondo successo stagionale

Non hanno ancora ottenuto la seconda vittoria in questo campionato i giocatori della Nc Civitavecchia, ma capitano Romiti e compagni nonostante siano già condannati ai playoff a tre giornate dalla fine del campionato di pallanuoto maschile di serie A2, cercheranno il miracolo contro la formazione capitolina della Roma Vis Nova. La Nc fin qui



ha conquistato soltanto la Roma 2007 Arvalia un misero punto contro durante il girone d'an-

data, poi da quel match tutti passi falsi fino al giorno d'oggi, con i civitavecchiesi del presidente e allenatore Marco Pagliarini che si trovano all'ultimo posto in classifica. Fin qui c'è da dire che è stato davvero un travaglio il percorso delle calottine civitavecchiesi, inspiegabilmente in difficoltà a disputare una gara all'altezza del proprio nome e che rischia

con ampie probabilità di retrocedere in serie B. L'augurio ovviamente è che la società Nc Civitavecchia riesca a compiere un miracolo sia sabato, ma per un discorso legato all'orgoglio, che alla post season, quando sarà importantissimo vincere per non scendere di categoria, che significherebbe cancellare quanto di buono fatto dalla Nc negli anni d'oro.

Atletico Tirrena, un pareggio che sa di vittoria

Le gialloblu, ripartito il campionato di serie C femminile di calcio a 5, hanno impattato 3-3 contro la Littoriana

Buona la prima per l'Atletico Tirrena di patron Ermanno Muneroni, nonostante sabato scorso non abbia centrato i primi 3 punti della stagione, ripartita appunto la settimana scorsa. Le gialloblu di mister Olimpia Santoro, nel match valevole per la prima giornata del campionato femminile di serie C di calcio a 5, hanno pareggia-



to il debutto casalingo presso i campanetti di San Liborio per 3-3, dopo che le giocatrici nella ripresa si erano

trovate per un momento sotto di due reti (1-3). Ma la forza del gruppo, il tanto carattere e la molta determina-

zione hanno portato l'intera formazione a rimontare il risultato grazie alla doppietta di bomber Bussu e al

gol messo a segno da Masella.

Asd Atletico Tirrena Calcio a Cinque - Dunque, per il presidente Muneroni e per l'allenatore Santoro c'è da sorridere, vista la buona prestazione e la grande prova d'orgoglio sfornata dalle proprie ragazze, che ha fatto ottenere il primo punto di questa regular season.

<<Non era facile - fanno sapere dalla società tramite la pagina Facebook

>> conquistare l'intera posta in palio contro una formazione come la Littoriana. Ma ciò nonostante un applauso al gruppo che è rimasto sempre concentrato durante la gara e che ha anche rimontato il momentaneo parziale di 1-3 nella ripresa. Ora avanti con il proseguimento del campionato>>.

CARROZZERIA DI BIAGIO

**CARROZZERIA
CENTRO PNEUMATICI
GESTIONE SINISTRI
OFFICINA MECCANICA**



Carrozeria Di Biagio Srl

Nella Perla arrivano nuovi parcheggi blu

Tidei assicura: "Verranno rispettate le percentuali di posti auto gratuiti"

È stata ufficialmente affidata alla Santa Marinella Servizi la gestione di tutti i parcheggi a pagamento del comune ivi compresi quelli già in precedenza realizzati a Santa Severa. "Abbiamo scelto, come avevamo comunicato già da qualche tempo di non procedere all'affidamento del servizio ai privati tramite la procedura del project financing, ma di avvalerci della nostra Multiservizi che in



tal modo dovrà occuparsi di tutti gli aspetti gestionali delle aree di sosta presenti nel comprensorio comuna-

le fino alla riscossione del ticket" ha spiegato Tidei che ha reso noto come "nella frazione turistica di Santa Severa il servizio prenderà il via già dal prossimo primo maggio". "Abbiamo anche concordato con il consiglio di amministrazione della nostra municipalizzata di ridurre il numero degli stalli blu rispetto a quanto ipotizzato in precedenza per andare incontro all'esigenze anche dei cittadini e

in particolar modo dei pendolari ai quali sarà riservata una nuova area di sosta nei pressi della stazione ferroviaria. Tra le agevolazioni introdotte sempre in un'ottica di tutela degli utenti e degli esercenti la possibilità di sostare gratuitamente su di uno stallo blu per un tempo massimo consentito di 15 minuti. Inoltre stiamo predisponendo tariffe agevolate e possibilità di acquistare abbonamenti a costi

ridotti per i residenti. La società Santa Marinella Servizi infine si occuperà anche della gestione dei parcheggi a pagamento che sorgeranno a ridosso delle spiagge libere di Santa Severa, al Castello e in località la Toscana" ha aggiunto il primo cittadino che ha puntualizzato come saranno "comunque rispettate le percentuali di posti auto dove si potrà seguitare a parcheggiare gratuitamente".

Civitavecchia2000: "Salvaguardare la Chiesa del Convento dell'Immacolata"

Santa Severa. Il Presidente Alessandro Scotto chiede a Comune e Curia di valorizzare il sito

L'Associazione Civitavecchia2000, nella persona del suo Presidente, Alessandro Scotto, chiede che venga posta attenzione e pari supporto al neo Comitato per la Salvaguardia della Chiesa del Convento dell'Immacolata di Santa Severa, in merito all'onorevole battaglia che si sta portando avanti per la sensibilizzazione alla custodia dell'immobile. Per questo Scotto ha scritto al Sin-

daco di Santa Marinella Pietro Tidei. "Questo luogo è stato, ed è tutt'ora, a memoria dei fatti avvenuti, testimone di una parte di storia molto importante per la nostra città - spiega nello scritto inviato al primo cittadino - Oltre ad aver declinato la sua attività parrocchiale e di evangelizzazione attraverso il lavoro dei Frati Minori, è ricordata come il luogo in cui il Santo Padre Papa Giovanni

Paolo II, trascorse i suoi pochi giorni durante la sua storica visita a Civitavecchia. Continuare a proteggere quelle che sono le porte della nostra memoria e del nostro credo riteniamo sia di infinito valore e di esempio per le generazioni future. Il Convento resta un punto fermo della nostra storia e lo scollamento che oggi sussiste tra l'amministrazione e la linea spirituale della Curia, ci

fa dubitare del senso di validità dato a certi edifici che rappresentano un chiaro motivo di conforto e rifugio. Ci appelliamo quindi anche agli organi ecclesiastici affinché comprendano il reale valore del sito, riportandone in auge, in un futuro non troppo lontano, le sue più importanti qualità strutturali ed architettoniche, affinché possa rinascere a nuova e perpetua vita".

TENUTA DEL GATTOPUZZO



AGRICOLTURA IN MOVIMENTO

IL TUO ORTO IN CITTÀ

Azienda agricola specializzata nella produzione e vendita di ortaggi sotto serra e in campo aperto

TEL. 328.22.72.330 Stefano / 389.65.20.405 Serena



Tenuta del GattoPuzzo

VIA DON MILANI, 15 CIVITAVECCHIA (RM)



Grazie ad un finanziamento previste una serie di opere all'impianto

Allumiere, lavori in palestra

Lavori in programma alla Palestra comunale di Allumiere. "L'Amministrazione Comunale di Allumiere a seguito della partecipazione al bando pubblico della "Presidenza del Consiglio dei Ministri" per la manutenzione straordinaria della palestra comunale in loc. S. Antonio, ha ottenuto il finanziamento per un importo complessivo pari a € 345.030,00". Annuncia il Sindaco di Allumiere Antonio Pasquini. "Ora, dopo aver espletato tutte le pratiche, seguite con scrupolo e dedizione dal delegato allo sport Gabriele Volpi, sono in esecuzione i lavori che riguarderanno spogliatoio, palestra e opere esterne" continua il primo cittadino. In particolare nello spo-



gliatoio prevista nuova pavimentazione e rivestimenti in piastrelle; nuovi sanitari per i locali W.C. e spogliatoio; nuovi infissi interni; 2 nuovi W.C. per diversamente abili e il rifacimento dell'impianto elettrico ed idrico/sanitario. In palestra si provvederà a realizzare 2 nuovi W.C. per pubblico di cui uno per le persone diversamente abile; un piccolo spazio

"bar" per il pubblico; prevista anche la fornitura di porte in alluminio; l'apertura e fornitura di finestre in PVC rigido; la fornitura e posa in opera di tribune tipo PATENTVERWAG per circa n.62 posti a sedere. Inoltre si farà la rimozione, fornitura e posa in opera di copertura della palestra in doppia membrana in tessuto formato da Membrana interna di



Coibentazione ed anti-condensa e Seconda membrana interna a settori fra arco ed arco. Questo sistema la "Coibentazione" della struttura abbassando drasticamente il coefficiente di trasmissione termica, traducendosi in un sensibile risparmio nei costi di gestione del riscaldamento invernale e migliorando il microclima interno nei mesi estivi. Altro importante vantaggio è l'eliminazione degli effetti cau-

sati dal fenomeno "condensa" nei periodi di media stagione. Per quanto riguarda le opere sterne si realizzerà la nuova recinzione; la rete raccolta acque meteoriche; l'impianto illuminazione; il marciapiede e parcheggio. Infine per quanto riguarda l'antincendio si provvederà a verificare e certificare i quadri elettrici ed a realizzare un gruppo attacco motopompa e nuovi impianti.

MARCO CATENACCI

LABORATORIO ORTOPEDICO



LABORATORIO SPECIALIZZATO NELLA REALIZZAZIONE DI PLANTARI SU MISURA PER TUTTE LE PATOLOGIE E PER ATTIVITÀ SPORTIVA AGONISTICA E NON.

REALIZZAZIONE E VENDITA DI CALZATURE SU MISURA E PREDISPOSTE ALL'UTILIZZO DEL PLANTARE

SI RICEVE SU APPUNTAMENTO

www.plantaricatenacci.com

 Laboratorio Ortopedico Catenacci

VIA VOLTURNO, 9 (CIVITAVECCHIA) TEL. 0766.54.62.08 - 333.36.39.451