www.0766news.it
trip tv dal 2013 2094
FREE PRESS MIND
Civitavecchia - agenzia di stampa

SEGUICI SUL CANALE YOUTUBE
0766news
YouTube
ISCRIVITI
PER ESSERE SEMPRE AGGIORNATO

Anno 8 n. 32 | 30 Settembre 2020 - www.0766news.it

Costa riporta speranza

Dopo la lunga parentesi del Covid, sono tornate le crociere: prima solo per italiani, poi per passeggeri europei. Da ottobre gli attracchi si intensificheranno

Si rivedono le crociere di Costa. La grande compagnia italiana è tornata a fare scalo a Civitavecchia con Costa Diadema, nell'ambito di una crociera di una settimana dedicata alla riscoperta, in sicurezza, del meglio dell'Italia. L'itinerario, partito da Genova, ha toccato anche Napoli, Palermo, Cagliari e La Spezia, ed è riservato solo a ospiti residenti in Italia.

Ma Costa Diadema continuerà a fare scalo regolarmente a Civitavecchia per tutto l'inverno 2020-21. Dopo questa prima partenza, nelle prossime settimane la nave sarà di nuovo a Civitavecchia per due crociere riservate al mercato francese. Seguiranno, da novembre, crociere di 12 giorni alle isole Canarie e, da dicembre, crociere di 14 giorni in Egitto e Grecia, che prevedono entrambe Civitavecchia nel loro itinerario.

Non solo. Dal 16 ottobre la presenza di Costa Crociere nel porto laziale raddoppierà, con il ritorno di Costa Smeralda, ammiraglia della compagnia alimentata a LNG, che nel corso della stagione invernale arriverà a Civitavecchia tutti i venerdì per un itinerario di una settimana nel Mediterraneo occidentale. Dal 17 ottobre le navi saliranno a tre grazie a AIDAblu di AIDA Cruises, marchio tedesco del Gruppo Costa, che farà scalo a Civitavecchia sino a dicembre nell'ambito di un itinerario di sette giorni dedicato interamente all'Italia.

(continua a pag 2)

All'interno

L'Accesso Sud alle prese con l'incubo usi civici
(a pagina 3)

Nel fine settimana spazio a "Terme in Fiore"
(a pagina 4)

All'interno rubriche mediche, di psicologia e di criminologia

OFFICINA MECCANICA - GOMMISTA (TOLFA - RM)
F.LLI SPANO'
Centro Revisioni

Riparazioni auto multimarche
Revisioni autoveicoli e motoveicoli
Diagnosi computerizzate
Ricarica climatizzatori
Tagliandi certificati
Cambio gomme
Preventivi gratuiti

Revisioni Auto, Moto, Ciclomotori, Tricicli, Quad, Quadricicli leggeri e pesanti

L'OFFICINA DISPONE DI RADDRIZZACERCHI AUTOMATICO

www.gommistaweb.com
Gommista F.lli Spanò

FENICE
I Professionisti della pelle

MACCHIE, GRAFFI E STRAPPI?
RIMETTI IN MOTO I TUOI SEDILI.
OLTRE 40 ANNI DI ESPERIENZA

ANCHE PER VOLANTI

Nuovo Centro Revisioni Presso: Officina Fratelli Spanò - Contrada Lizzera / Zona Artigianale, Via dell'Artigianato, 3/5 Tel. e fax: 0766.92699 00059 Tolfa RM

Tra modalità anti-contagio e tamponi, le crociere hanno ripreso il loro corso

Tour ed escursioni in sicurezza

Il sindaco Tedesco: "Il ritorno di Costa in porto è una buona notizia per tutto il territorio"

(continua da pag 1)

"È un piacere per Civitavecchia tornare ad accogliere una nave Costa in navigazione. La ripresa delle crociere, per ora riservate ai nostri connazionali, rappresenta un segnale di ritorno alla normalità importante per un territorio come il nostro. Diamo pertanto il benvenuto a Costa Diadema, al suo equipaggio, ai suoi passeggeri, con l'auspicio di tornare a vederci sempre più spesso, in sicurezza e nella piena consapevolezza della straordinarietà della nostra terra e del nostro mare" – ha dichiarato il Sindaco di Civitavecchia, Ernesto Tedesco.

"E' un grande piacere poter rivedere una nave Costa a Civitavecchia con i nostri ospiti a bordo. In questi mesi abbiamo lavorato intensamente con le istituzioni per proporre una nuova esperienza di crociera che garantisca il massimo della sicurezza per ospiti, equipaggi e comunità locali, ma permetta allo stesso tempo di godere pienamente di tutti i servizi che rendono uniche le nostre vacanze. I primi riscontri che stiamo ricevendo dagli ospiti a bordo sono davvero incoraggianti". – ha dichiarato Carlo Schiavon, Country Manager Italia Costa Crociere. "Civitavecchia rappresenta un porto di fondamentale importanza per la nostra ripartenza, che avverrà in modo graduale. Dopo Costa Deliziosa e Costa Diadema, a ottobre riprenderà le crociere anche Costa Smeralda, che farà scalo proprio a Civitavecchia tutte le settimane, portando ulteriore beneficio alle numerose attività legate al nostro settore presenti sul territorio."

Per la ripartenza delle sue crociere Costa ha sviluppato insieme a un panel di esperti scientifici un nuovo protocollo, il Costa Safety Protocol, che contiene nuove misure operative adeguate alle esigenze della situazione COVID-19, perfettamente conformi alle disposizioni in materia definite dalle autorità italiane ed europee. I passeggeri in arrivo oggi su Costa Diadema sono stati sottoposti prima dell'imbarco, avvenuto a Genova, al controllo della temperatura corporea, alla verifica del questionario sanitario e a un test con tampone antigenico. Prima dell'imbarco anche l'equipaggio è stato sottoposto a test con tampone molecolare in momenti diversi, ed ha osservato un periodo di quarantena di 14 giorni. Il test sull'equipaggio viene inoltre ripetuto una volta al mese.

Le destinazioni comprese nell'itinerario di Costa Deliziosa potranno essere visitate esclusivamente con escursioni protette organizzate dalla compagnia in gruppi ristretti di persone, con controllo della temperatura prima di uscire e di rientrare a bordo, e utilizzo di mezzi igienizzati. Per quanto riguarda Civitavecchia, le escursioni prevedono tour a Roma, Civitavecchia e Tarquinia.

0766news.it Trip Tv

Periodico di informazione gratuito stampato e distribuito in proprio

DIR. RESPONSABILE
Barbara Fruch

DIR. EDITORIALE
Pietro Russo

Registrazione presso il Tribunale di Civitavecchia numero 4/13 del 22/02/2013

La collaborazione a questa rivista è gratuita e non retribuita salvo accordi scritti.

Tutto il materiale inviato alla redazione non verrà restituito se non espressamente richiesto.

www.0766news.it
redazione@0766news.it
Tel. 393.55.84.194

Palazzetto dello sport, chiuso parcheggio per la scuola

Gli accessi al parcheggio del Palazzetto dello Sport saranno chiusi dal lunedì al venerdì dalle ore 07:45 alle ore 08:30 e dalle ore 13:45 alle ore 14:30, ad esclusione dei giorni e/o periodi di chiusura delle scuole. È quanto stabilisce un'ordinanza del dirigente del servizio 7 del comune di Civitavecchia, comandante di polizia locale Ivano Berti, che mira a scongiurare assembramenti nell'area di via Barbaranelli, adiacente al plesso scolastico "Flavioni" dell'istituto comprensivo 2. A chiedere la misura è stata la stessa direzione dell'istituto, al fine di garantire una maggiore sicurezza per gli studenti, ma anche per tutti gli altri utenti della strada. La decisione ha effetto immediato.

STUDIO DI FISIOKINESITERAPIA

IACOMELLI STEFANO

Trattamento Patologie Ortopediche
Trattamento Patologie Neurologiche
Rieducazione Post traumatica
Prevenzione fisioterapica
Riabilitazione motoria
Ginnastica medice

STUDIO DI FISIOKINESITERAPIA IACOMELLI STEFANO
Lg. Plebiscito,23 - 00053 Civitavecchia (RM)
Tel. +39 0766 24405 - mail: stefanoiacomelli@alice.it

L'adozione della perizia Monaci da parte della Regione Lazio mette a repentaglio tutto l'Accesso Sud

Usi civici, spauracchio infinito

Il M5s: "Il Comune prepari il ricorso". Pasquale Marino: "Uffici già all'opera"

Lo spauracchio degli usi civici aleggia sull'Accesso Sud: tutta la zona della Punta del Pecoraro, dello Stadio Fattori e via, lungo l'Aurelia, fino al Villaggio del Fanciullo (Repubblica dei Ragazzi compresa). Ma il comune non starà a guardare. C'è innanzitutto una mozione del gruppo consiliare 5 stelle che, si legge in un a nota del Movimento, ha "l'intenzione di condividerla con tutto il consiglio comunale, come già avvenuto in precedenza su questo tema. La mozione intende impegnare il Sindaco e la Giunta a ricorrere al TAR contro la delibera regionale 476 del 21/07/2020 che approva la perizia Monaci per le tenute Ferrara e XIII Quartucci. Tutto ciò al fine di procedere in continuità con l'opposizione alla perizia Monaci che il comune ha già avviato nel 2018 insieme ad oltre mille cittadini, esprimendo forti perplessità sia sull'iter procedurale che nel merito della perizia. Con l'approvazione della perizia Monaci da parte della regione vengono gravate da uso civico delle aree private e pubbliche che prima erano libere, tra cui l'area comunale dello Stadio Fattori sulla quale è già stato pianificato e stanziato un importante intervento di riqualificazione, che richiederebbe la liquidazione degli usi civici in analogia con quanto avvenuto con la ristrutturazione del Parco della Resistenza. Siamo convinti che il comune, come fatto finora, debba dare il massimo per tutelare i diritti sui beni pubblici e soprattutto su quelli dei privati cittadini, che hanno avuto negli ultimi anni una grave limitazione sulle loro proprietà che ci auguriamo si concluda presto". Ma il Comune replica: spiega il consigliere del gruppo misto, Pasquale Marino, "gli uffici sono stati immediatamente interessati dal Sindaco dopo il mio appello di un mese fa. Il contributo dei consiglieri 5 stelle è quindi prezioso, ma tardivo e in tal senso, possiamo tranquillizzare i firmatari della mozione: oltre ai privati della fascia che va dallo Stadio Fattori al Villaggio del Fanciullo. Quindi ci saranno senz'altro i ricorsi dei singoli cittadini ed anche quello dell'Amministrazione. Tempo ce n'è, considerando che gli uffici dell'avvocatura si stanno peraltro confrontando anche con altri legali". Chiosa il Sindaco Ernesto Tedesco: "Chiaramente in questa fase è importante che vi sia il massimo dell'unità sul territorio per respingere con forza il tentativo di gravare altre proprietà di civitavecchiesi, arrecando un danno enorme anche all'economia locale. In tal senso ringrazio il consigliere Petrelli, che sta con noi lavorando da un mese alla questione della adozione della perizia Monaci da parte della Regione Lazio".

FARMACIA SAN GORDIANO

FARMACIA SAN GORDIANO SNC - DOTT. AMALFITANO & C- L.GO GIOVANNI XXIII, 5 - CIVITAVECCHIA - TEL. 0766 23800

dal Lunedì al Sabato
Mat 8.00 - 13.00
Pom 16.00 - 20.00

Domenica 9.30 - 13.00

seguici su Facebook: Famarcia San Gordiano
www.farmaciasangordianoamalfitano.com

SERVIZIO CUP
MISURAZIONE GLICEMIA E COLESTEROLO
BIA (BILANCIA BIOIMPEDENZIOMATRICA)
CONSULENZA DIETA A ZONA
CONSEGNA A DOMICILIO
ECG

HOLTERPRESSORIO E CARDIACO
PREPARAZIONI GALENICHE IN 24h
OSSIGENOTERAPIA
FARMACI VETERINARI
FARMACI OMEOPATICI

PRESSO LA PARAFARMACIA CENTRO ESTETICO CON BAGNO TURCO E DOCCIA SOLARE

Sabato e domenica dalle 9.30 alle 18.30 la mostra mercato nazionale d'eccellenza

Nel week-end "Terme in Fiore"

L'evento dedicato al giardinaggio e al mondo dei vivai con produttori artigianali

Nuovo appuntamento con Terme in Fiore sabato 26 e domenica 27 settembre 2020 al Parco Archeologico Terme di Traiano. Giunta alla VIII edizione, si tratta di una mostra mercato nazionale d'eccellenza, dedicata al giardinaggio e allo splendido "mondo" del vivaismo. La location, sito archeologico di importanza internazionale è la cornice ideale per ospitare degnamente un evento che celebra lo splendore delle essenze vegetali esposte, alcune delle quali rare e presentate per la prima volta Parteciperanno produttori di piante insolite e rare, produttori artigianali e alimentari di eccellenza selezionati accuratamente tra i migliori del panorama italiano.

Si parte alle 9.30 di sabato con l'inaugurazione dell'evento, anche domenica la mostra aprirà allo stesso orario. La chiusura, sia sabato che domenica è invece prevista alle 18.30.

La vendita biglietti termina alle ore 18.00 di ciascun giorno. Il prezzo d'ingresso è di 5 euro, mentre i bambini fino a 12 anni non pagano. Anche i disabili non deambulanti (che hanno accesso a tutte le aree allestite) non pagano biglietto, pagano l'intero invece gli accompagnatori.

Si ricorda inoltre che i cani possono entrare a gunzaglio, che è previsto un servizio gratuito di noleggio carriole e vi è un ampio parcheggio gratuito. Nell'area vi è inoltre un food di qualità.

Per maggiori informazioni visitare il sito www.termeinfiore.it o la pagina Facebook: www.facebook.com/termeinfiore.

Microchip Day domenica a Fiumaretta

L'iniziativa di "Emergenze Pelose"

Una domenica contro il randagismo a Fiumaretta. Il prossimo 27 settembre, l'associazione "Emergenze Pelose" ha organizzato insieme al Comune di Civitavecchia la Giornata del microchip gratuito "Cat & Dog", dove sarà possibile regolarizzare gratuitamente la posizione anagrafica di cani e, novità, di gatti di proprietà, per i quali invece, sarà necessario il pagamento della tassa regionale di 8 euro. Non essendo obbligatoria l'anagrafe felina, la Regione Lazio non può concedere l'esenzione.

FARMACIA ROSSI
a Civitavecchia dal 1983
OMEOPATIA - ERBORISTERIA
LUNEDÌ - VENERDÌ APERTA
ORARIO CONTINUATO
SABATO APERTA 8-13 / 16-20
Largo Cavour, 4 - Civitavecchia
Tel. 0766 23182 - Fax 0766 360350 - farmaciarossi.cv@tiscali.it

OTTICA DI LUZIO

- OCCHIALI COMPLETI DI LENTI CORRETTIVE DA € 59,00
- OCCHIALI DA SOLE ULTIME COLLEZIONI SCONTO 30%
- OCCHIALI DA SOLE IN PROMOZIONE DA € 29,00
- PREZZI SPECIALI SU LENTI PROGRESSIVE E FOTOCROMATICHE
- LENTI CERTIFICATE CE

GALILEO - HOYA - ESSILOR - RODENSTOCK

D&G DOLCE & GABBANA · Persol · BVLGARI · Ray-Ban · PRADA · LIU·JO

OAKLEY · GIORGIO ARMANI · EMPORIO ARMANI · Dior · miu miu · TIFFANY & Co.

MARC JACOBS · BURBERRY · GUCCI · CARRERA · VERSACE

CIVITAVECCHIA, VIA RODI, 27 - TEL 0766.24822

SANTA MARINELLA, VIA AURELIA, 535 - TEL 0766.534066

CERVETERI, VIA SETTEVENE PALO, 75 - TEL 06.9951259

WWW.OTTICADILUZIO.COM /.IT - OTTICADILUZIO@HOTMAIL.IT

OTTICA DI LUZIO SRL · OTTICADILUZIO

Ernie del disco cervicale e lombare

Quadro, diagnosi e terapia di due particolari condizioni cliniche molto conosciute (4° parte)

(continua dalla scorsa edizione)

Il trattamento chirurgico è indicato nei seguenti casi:
· Fallimento della terapia conservativa di una cervicobrachialgia, con persistenza dei sintomi per almeno 3 mesi
· Deficit neurologico progressivo
· Presenza di mielopatia
Gli interventi possono essere eseguiti con accesso chirurgico anteriore:
· Discectomia con artrodesi anteriore
· La somatectomia, singola o multipla, con artrodesi anteriore.
Gli interventi per via posteriore sono:
· Laminoplastica
· Laminectomia, preferibilmente unilaterale per evitare l'insorgenza di instabilità

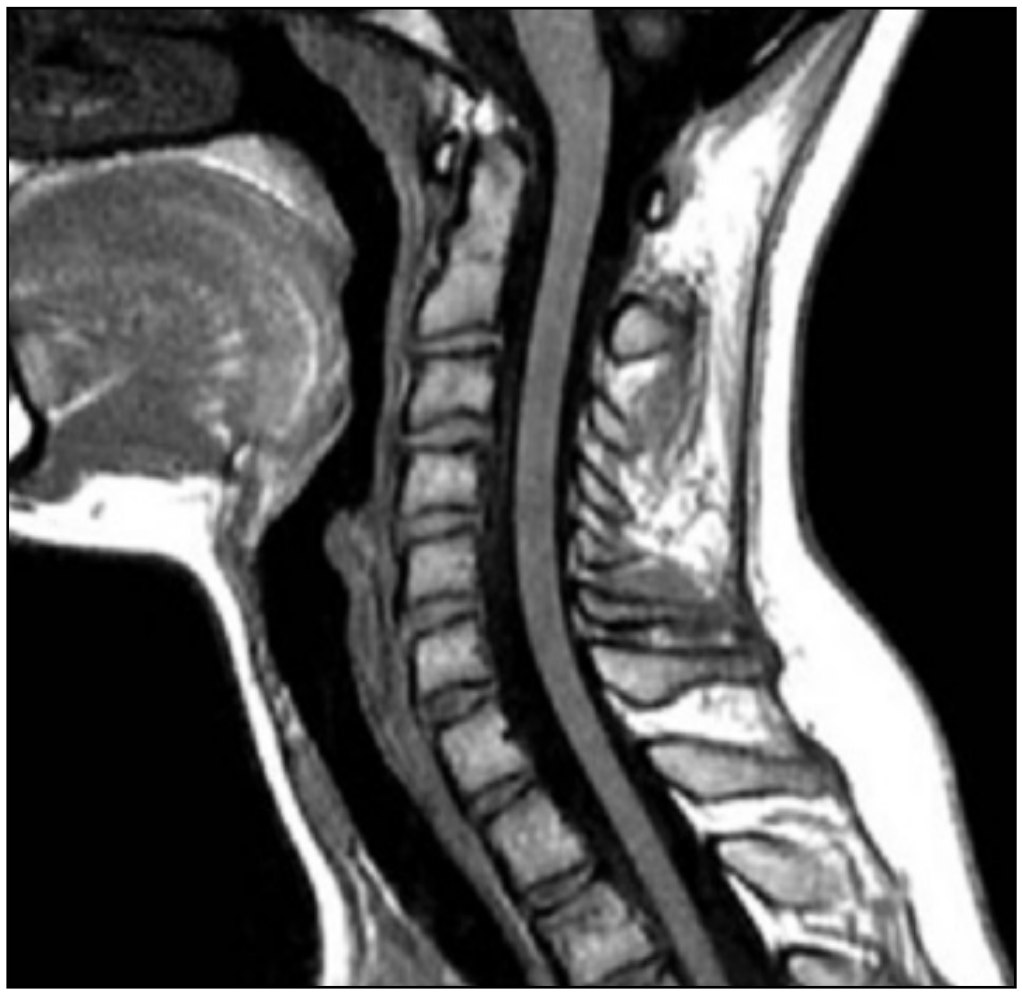

Ernie del disco lombare
Le ernie del disco lombare sono prevalentemente molli per via del voluminoso del nucleo polposo presente nei dischi intervertebrali. L'ernia del disco colpisce circa il 2% della popolazione. La maggiore incidenza si rileva nella popolazione maschile, con una fascia di età compresa intorno ai 30 e i 50 anni. Tra i fattori di rischio si annoverano le attività lavorative o sportive che comportano ripetute sollecitazioni del rachide quali sollevamento dei pesi, movimenti reiterati del tronco, etc. Le sofferenze radicolari causate da discopatie su base degenerativa sono frequenti ma colpiscono una fascia di popolazione più avanzata. Più del 90% delle ernie discali lombari si localizzano agli spazi L4-L5 e L5-S1, con il picco di incidenza proprio su quest'ultimo tratto. L'ernia del disco può andare incontro ad un processo di migrazione rispetto alla sede di origine, consentendo una distinzione in tre tipologie differenti:
· Ernia contenuta: quando si trova al di sotto del legamento longitudinale posteriore
· Ernia espulsa: quando supera il legamento longitudinale posteriore senza allontanarsi dal suo punto di origine
· Ernia migrata: quando il materiale nucleare si porta in una sede più craniale o caudale rispetto al livello di origine.
Da un punto di vista antomo-patologico l'ernia deve essere distinta dalla protusione discale, in cui non vi è discontinuità ma solo sfiancamento dell'anulus fibroso, che viene a protudere nello speco vertebrale, oltrepassando il muro posteriore dei corpi vertebrali adiacenti. La protusione è un'alterazione su base degenerativa e può associarsi a fenomeni di compressione sulle radici lombo-sacrali nel quadro di una spondilosi lombare.

(continua nella prossima edizione)

Dott. Andrea Dolente
tecnico ortopedico

Dott. Marco Catenacci
tecnico ortopedico

MARCO CATENACCI
LABORATORIO ORTOPEDICO
LABORATORIO SPECIALIZZATO NELLA REALIZZAZIONE DI PLANTARI SU MISURA
PER TUTTE LE PATOLOGIE E PER ATTIVITÀ SPORTIVA AGONISTICA E NON.
REALIZZAZIONE E VENDITA DI CALZATURE SU MISURA E PREDISPOSTE ALL'UTILIZZO DEL PLANTARE
SI RICEVE SU APPUNTAMENTO
www.plantaricatenacci.com Laboratorio Ortopedico Catenacci
VIA VOLTURNO, 9 (CIVITAVECCHIA) TEL. 0766.54.62.08 - 333.36.39.451

Psicologia. Crediamo di sapere tante cose ma le domande essenziali rimangono senza risposta (2° parte)

CHE UOMO VUOI ESSERE?

(continua dalla scorsa edizione)

Ma tutto questo è un sistema, un modello un'ideologia, un modo di organizzare la collettività e di normare la quotidianità degli individui al fine di controllarli e gestirli. Poiché sin da piccoli veniamo formati in famiglia e nelle scuole a costruire una identità sociale e civica attraverso premi e punizioni, successi e insuccessi e ricatti affettivi, arriviamo ad un certo punto a credere veramente di essere quello che siamo diventati in questo sistema e ci scordiamo di interrogarci su chi siamo. La ricerca della nostra natura e verità viene cancellata e sostituita dalla rincorsa alla competenza, alla formazione, alla capacità, alla performance. E così abbiamo i dottori, gli avvocati, i preti, i politici, gli insegnanti, i commercianti, abbiamo le mamme, i nonni e quella massa di popolazione che qui da noi va dai 16 ai 30 anni circa che oscilla tra le tante personalità che il mercato delle ideologie e della moda offre attraverso i media e i social. Abbiamo così i Nerd, gli Hipster, gli Emo per arrivare all'identità Transgender. Anni di ricerca, formazione e addestramento per assumere un'ideologia creata da altri che ci definisca e ci renda percepibili e riconoscibili dagli altri. L'identità ci dà sicurezza di esistere e di poter avere una qualche influenza e un qualche posto in questo mondo così caotico e confuso da far sorgere in noi la paura di risultare anonimi o trasparenti. Il lavoro, poi, sta diventando sempre più complesso, in tutti i campi. Oggi si deve sapere di informatica, di economia, di legge, di psicologia e sapere almeno 2 lingue. Lavoriamo dalle 8 alle 12 ore al giorno. Non abbiamo più tempo per noi, per interrogarci, per riflettere, per capire e conoscere. Crediamo di sapere tante cose ma in realtà non conosciamo nulla, perché tutto questo sistema è un'illusione, uno dei tanti sistemi che hanno attraversato la storia dell'umanità e l'hanno soggiogata e controllata. Le domande essenziali e esistenziali rimangono senza risposta. Chi siamo? Da dove veniamo e dove stiamo andando? Che senso ha la vita? Che devo fare di me stesso? Tutto è insoluto, misterioso e sempre più dimenticato, mentre i riflettori sono accesi sulle nuove frontiere della realtà virtuale, dell'intelligenza artificiale e della manipolazione e controllo di massa. Tu chi hai deciso di essere?

Visita il sito
www.alessandrospampinato.com

Rubrica a cura del dott. Alessandro Spampinato
Psicologo e cantautore

TENUTA DEL GATTOPUZZO
AGRICOLTURA IN MOVIMENTO
IL TUO ORTO IN CITTÀ
Azienda agricola specializzata nella produzione e vendita di ortaggi sotto serra e in campo aperto
TEL. 328.22.72.330 Stefano / 389.65.20.405 Serena
Tenuta del GattoPuzzo
VIA DON MILANI, 15 CIVITAVECCHIA (RM)

AUTÒMATA 2
CONCESSIONARIA
xerox
dal 1989
PRINT AND SERVICE INNOVATION
"Vuoi diventare nostro cliente ?...
Senti cosa dicono i nostri clienti"
IL TUO PUNTO DI RIFERIMENTO PER ROMA E L'ETRURIA
Via Luigi Cadorna, 11 Civitavecchia Tel. 0766/500724
E-mail: info@automata2.com | www.automata2.com

TENUTA DEL GATTOPUZZO

AGRICOLTURA IN MOVIMENTO

IL TUO ORTO IN CITTÀ

Azienda agricola specializzata nella produzione e vendita di ortaggi sotto serra e in campo aperto

TEL. 328.22.72.330 Stefano / 389.65.20.405 Serena

Tenuta del GattoPuzzo

VIA DON MILANI, 15 CIVITAVECCHIA (RM)

I Serial Killer

Assassini seriali. Edmund Emil Kemper III (5° parte)

(continua dalla scorsa edizione)

Si dice che le cose, non vengano mai a caso. E' proprio in occasione di un incidente avuto con la moto che con i soldi ricevuti in risarcimento, Ed acquista una vettura, ancora una volta, simile a quelle in dotazione alla polizia e sulla quale appone le anche l'effige adesiva dell'Università. Dotando l'auto di varie attrezzature, compreso un apparato RTX VHF, mediante il quale riusciva ad intercettare comunicazioni diverse, tra le quali anche quelle della polizia, venendo in tal modo a conoscenza di ogni loro azione e di tutti i loro spostamenti.
E' tra il mese di maggio del 1972 ed il febbraio del 1973, che mette in pratica ciò che aveva premeditato, preparato e studiato per lungo tempo: uccide 6 giovanissime ragazze, poi la mamma ed un'amica di questa.
Inizia a dare una serie di passaggi agli autostoppisti, indistintamente ragazzi e ragazze che si muovevano in lungo ed in largo sulle strade della regione, studiando durante i tragitti, sia loro che il territorio, continuando nel fervore della sua attività di programmazione di prossimo uccisore seriale, perfezionandosi sempre di più, osservando con scrupolosità e meticolosità, prendendo attentamente nota di tutti i luoghi che in futuro gli sarebbero potuti risultare più idonei alla commissione dei suoi crimini, come pure dei ragazzi trasportati, con i quali riusciva a migliorare sempre più la sua loquacità ed empatia, conquistando in poco tempo, la loro fiducia.
Passa il tempo e continua a studiare con assiduità e meticolosità persone e luoghi, dimostrando sempre più gentilezza e serietà, specie alle ragazze che gli chiedevano un passaggio, le quali, dopo poco, iniziavano a fidarsi ciecamente di lui, ignare che intanto Edmund continuava a "perfezionare" il mostro che era in lui, munendo la vettura di ulteriori dispositivi, quali arnesi vari ed armi, che in seguito, gli avrebbero consentito di mettere in atto il suo progetto criminale: quello di uccidere!
Dopo l'ennesima violenta e quanto mai, infuocata e furibonda lite con la mamma, Ed decide di allontanandosi da lei irritatissimo, proferendo ad alta voce, nel voltarle le spalle, la seguente frase, foriera di attuazione dei piani da lungo tempo meditati e programmati: **"La prossima donna con cui avrò a che fare ci lascerà la pelle!".**
Sale sulla sua auto, gira la chiave sul cruscotto e mette in moto, iniziando così la sua corsa ed il suo peregrinare; carica le prime due autostoppiste che gli capitano a tiro, le trasporta sino ad uno di quei tanti luoghi isolati che aveva studiato ed annotato da tempo, uccidendole a pugnalate con brutalità estrema. Era esattamente il 7 maggio del 1972, quando ha inizio la carriera di serial killer di Edumund Kemper. Il suo riscatto con la famiglia e la società, ha avuto inizio, ha ucciso le sue prime due giovanissime vittime, Mary Ann Pesce e Anita Duchessa, entrambe di San Francisco.
Dopo aver trasportato i loro cadaveri a casa della madre, ne fotografa i corpi, taglia la testa ad entrambi e seziona il corpo di uno di essi. Poi, rinchiude i poveri resti in sacchi di plastica, che seppellirà sulle alture della zona, trasportando però macabramente le teste nel portabagagli dell'auto per alcuni giorni, gettandole di seguito in un dirupo.

(continua nella prossima edizione)

**Rubrica
a cura del Dott.
Remo Fontana
Criminologo -
esperto in Sicurezza
Urbana.
Già Comandante
Polizie Locali
di Civitavecchia
e Tarquinia**

PROFESSIONISTI DELL'ASSISTENZA E CURE DOMICILIARI

PROGETTO VITA
ASSISTENZA
ONLUS

- ASSISTENZA INFERMIERISTICA
- SERVIZI SOCIO ASSISTENZIALI
- SERVIZIO BADANTI e COLF
- FISIOTERAPIA DOMICILIARE
- GESTIONE ASSEGNI di CURA
- SERVIZI per AZIENDE

ISO 9001:2015 BUREAU VERITAS Certification
Certificazione di Qualità
n.° IT 285102

REPERIBILITÀ 24h 365 GIORNI
0766/732109 – 347/4044209 Viale Europa, 4 – Civitavecchia
www.progettovitassistenza.it

I nerazzurri fanno 0-0 contro la Polisportiva Favl Cimini. Determinanti i tiri di rigore: 5-4

La Vecchia accede al secondo turno

Domenica alle 11 allo stadio Galli il debutto in campionato contro Il Città di Cerveteri

Il Civitavecchia Calcio 1920 passa accede al secondo turno di Coppa Italia. Un finale da libro giallo il primo match dopo il Covid-19. Una trama intrigante quella scritta quest'oggi al Tamagnini, degna della migliore Agatha Christie. La vecchia domina gioco e possesso nel primo tempo, colpisce anche due legni, sembra fatta, ma non piazza il colpo vincente al ritorno in campo. La Polisportiva Favl Cimini tiene botta e potrebbe cambiare le sue sorti nel finale. L'epilogo è ricco di suspense, il tifo fuori dal campo spinge gli undici nerazzurri alla roulette russa dei rigori. È da dentro o fuori la sfera sui piedi dei giocatori. Solo al

quinto rigore calciato da Gravina si può gioire appieno. Saranno determinanti gli errori dal dischetto da parte di Politano e Cristian Vittorini per gli ospiti, quello di Franceschi passerà in secondo piano visto l'esito finale.
Serviva ripartire e miglior cosa non c'era che passare al turno successivo, anche soffrendo ma che liberazione al fischio finale.
Lo stadio Tamagnini è vuoto, se ne conteranno trenta tra gli spalti. Il minimo necessario sulle gradinate tra squalificati, divieti, stampa e una parte di dirigenza per questa prima stagionale. C'è tensione, in fondo sono più di sei mesi che non si gioca per qualcosa in palio. La prima emozione dopo il fischio d'inizio delle 15.30 arriva dopo soli due minuti: Liberati per Ruggiero che inventa, dribbla e con un pallonetto manda la sfera sulla traversa a portiere battuto. Divino il gesto, peccato per l'esito. La Vecchia c'è e all'ottavo Liberati, una perla per lui, dopo un dribbling nei pressi dell'area di rigore con un tiro a giro manda la sfera ancora sulla traversa. Sembra una sventura il legno alto, nel finale decreterà il passaggio del turno a parti avverse. La gara si stabilizza con il primo sussulto ospite che arriva intorno al quindicesimo, colpo di testa a botta sicura di Bertino ma Pancotto c'è. Volo a respingere in corner. L'ultima occasione della prima frazione è della Vecchia, punizione di Ruggiero con la sfera che si spegne di poco alto. Buon primo tempo dei nerazzurri che amministrano il gioco. Al ritorno in campo, subito dopo pochi secondi la palla saltella pericolosamente nei pressi di Pancotto sugli sviluppi di una punizione, poi ci pensa Gravina a liberare. Ottavo doppia palla gol per la Vecchia, prima Cerroni costringe Bertolini al corner poi, sugli sviluppi, Ruggiero manda la sfera di un soffio alto. Escono Cerroni, Pastorelli e Liberati a cavallo del trentesimo, dentro Catracchia, Grossi e Franceschi. Poi sarà la volta di Bellumori per Converso. La Vecchia tenta il tutto per tutto per non andare ai rigori, Tollardo sugli sviluppi di una punizione a due dal termine. Non basta e si va ai rigori. Bertolini li intuisce tutti e cinque ma non basta, Gravina, dopo che Cristian Vittorini ha mandato sulla traversa, il suo lo piazza dalla parte opposta del portiere e consegna alla Vecchia il passaggio del turno.
Domenica di scena la prima partita di campionato in casa del Città di Cerveteri. Si giocherà alle 11 allo stadio Enrico Galli.

Vittoriose le squadre di Pallassini e Dominici contro il Passoscuro e il Borgo Palidoro

Csl Soccer e Santa Marinella avanti

Out il Tolfa. I collinari di Piacenza perdono 1-0 contro il Canale Monterano. Domenica gli esordi in campionato

Nel primo turno della Coppa Italia di Promozione vanno avanti la Csl Soccer e il Santa Marinella, mentre saluta anzitempo la manifestazione il Tolfa del tecnico Andrea Pacenza, che subisce il gol decisivo alla mezz'ora del primo tempo dall'attaccante Rodolfo Moronti. Per i biancorossi tante

le occasioni per pareggiare, ma al triplice fischio esultano i capitolini. Domenica alle 11 i collinari saranno di scena a Bomarzo per la prima partita stagionale.

Esultano, invece, la Csl Soccer di Alessandro Pallassini e il Santa Marinella di Gabriele Dominici. Domenica mattina i rossoblu, in casa del Passoscuro, hanno terminato i tempi regolamentari sull'1-1 con rete di Brutti, per poi decidere il passaggio del turno ai tiri di rigore, terminati 5-4 grazie all'ultimo tiro dagli undici metri ad opera del giovane talento Davide Delogu. Nel fine settimana esordio nel campionato di Promozione a Bomarzo alle ore 11.

Ottima prestazione per i tirrenici del Santa Marinella, che hanno battuto per 3-1 il Borgo Palidoro grazie alla doppietta di Pranzetti e al sigillo di Di Meglio. Non c'è stata partita: gli uomini di Dominici hanno dominato in lungo e in largo, per poi esultare alla fine del match. Per i santamarinellesi il debutto in campionato è fissato per domenica alle 15.30 allo stadio Vittorio Tamagnini contro il Montefiascone.

PROFESSIONISTI DELL'ASSISTENZA E CURE DOMICILIARI

- ***ASSISTENZA INFERMIERISTICA***
- ***SERVIZI SOCIO ASSISTENZIALI***
- ***SERVIZIO BADANTI e COLF***
- ***FISIOTERAPIA DOMICILIARE***
- ***GESTIONE ASSEGNI di CURA***
- ***SERVIZI per AZIENDE***

Certificazione di Qualità
n.° IT 285102

REPERIBILITÀ 24h 365 GIORNI

0766/732109 – 347/4044209 Viale Europa, 4 – Civitavecchia

www.progettovitassistenza.it

L'intento dell'amministrazione è quello di puntare su una gestione mista con il pubblico

Farmacia, si punta al privato

Tidei: "Così non perdiamo nulla. E possiamo aprirne anche un'altra"

(segue da pagina 1)

Non solo la questione delle scuole, altro tema che sta affrontando l'amministrazione Tidei è quello della farmacia comunale. "Un vero e proprio neo che ci siamo ritrovati,

l'intento è quello di affidarla ai privati. Con la stessa modalità ne vogliamo aprire anche un'altra" spiega il Sindaco Pietro Tidei che ricorda come l'amministrazione ha ereditato una situazione disastrosa che l'ha costretta a dichiarare il dissesto finanziario. "Con l'affidamento a privati di alcuni immobili, proprietà o servizi che oggi sono in perdita il comune, non perde nulla" conclude il primo cittadino che vorrebbe quindi per la farmacia una gestione mista pubblico-privato.

Con il reddito di cittadinanza lavorano per i servizi pubblici

Coloro che percepiscono il reddito di cittadinanza saranno impiegati per lavori di pubblica utilità e i primi sono già all'opera a Santa Marinella come ricorda il Sindaco Pietro Tidei. "I primi 6 dei percettori del reddito di cittadinanza che stazioneranno davanti alle scuole per l'entrata e l'uscita. Per la prossima settimana ne abbiamo convocati altri 80 da adibire alla pulizia delle strade, del verde pubblico e negli

uffici comunali. La prestazione lavorativa al netto delle spese assicurative sarà gratuita" scrive sulla sua pagina Facebook allegando la foto.

Volontari all'opera per pulire i fossi

"Dopo i tombini, cominceremo a ripulire altri 10 fossi abbandonati da almeno 30 anni" lo scrive sulla sua pagina Facebook il Sindaco di Santa Marinella Pietro Tidei che elenca i fossi ovvero: La Castellina, Le Buche, Valle semplice, Santa Maria Morgana ed altri 6 fossi minori. "Per questo ringrazio Andrea Amanati promotore dell'iniziativa insieme ad altri volontari" conclude il primo cittadino.

CHI HA TEMPO
NON ASPETTI TEMPO!!!

DISBRIGO PRATICHE - SERVIZI ONORANZE FUNEBRI
CREMAZIONE E SEPOLTURA
TITTOZZI
ONORANZE FUNEBRI
DAL 1964
paga il tuo funerale a rate senza gravare sui tuoi cari
Via Tarquinia, 59 - 00053 Civitavecchia (RM) - Tel.+39 0766 30666 - mail: tittozzidal1964@live.it

www.0766news.it
trip tv
dal 2013 2094
COMPRENSORIO
Tolfa - Allumiere
Santa Marinella
Tarquinia - Cerveteri
Ladispoli

Anno 8 n. 32 | 30 Settembre 2020 - www.0766news.it

Santa Marinella, classe in quarantena

Il Sindaco Pietro Tidei parla dell'apertura dell'anno scolastico

A oltre una settimana dalla apertura delle scuole a fare il punto sulla situazione è il Sindaco di Santa Marinella Pietro Tidei, che è soddisfatto di come è andata l'apertura dell'anno scolastico. "Non sono emersi problemi e possiamo dire di non aver riscontrato nessuna lamentela da alunni o genitori. Il lavoro fatto nei mesi scorsi ha dato i suoi frutti" dice al nostro giornale il primo cittadino che racconta anche del caso di coronavirus riscontrato alla scuola materna Pirgus di Santa Marinella: si tratta

di una bambina di 5 anni. "Il bambino era entrato in contatto con uno zio che era rientrato dalla Sardegna – spiega Tidei – sottoposto al tampone era risultato positivo, di conseguenza sono stati fatti i tamponi a tutta la classe che frequentava, finita ovviamente in quarantena".

Il Sindaco, come da protocollo, ha predisposto la sanificazione urgente dell'istituto in attesa dei risultati del tampone rinofaringeo effettuati su tutti i contatti ovvero i compagni di classe, i genitori dei piccoli e gli insegnanti. Risultati che sono arrivati nella serata di lunedì: i settanta contatti esaminati sono risultati tutti negativi; tutti i soggetti interessati dovranno però restare in quarantena fino al nuovo tampone del prossimo 4 ottobre.

Una situazione, quella della scuola, che il sindaco ha seguito in prima persona. "Bisognerà continuare a lavorare per mantenere la scuola a livelli dignitosi" ha detto, aggiungendo come "dalla metà del prossimo mese arriveranno finalmente anche i banchi monoposto promessi dal Ministero".

Prima dell'avvio dell'anno scolastico, si ricorda, tutti i plessi sono stati messi in sicurezza, ripuliti e sanificati, grazie al lavoro svolto durante il periodo estivo dall'assessore Nardangeli e la società Santa Marinella Servizi.

Intanto non si fermano i lavori alla Scuola Vignacce, in merito Tidei spiega come "il plesso dovrebbe essere consegnato a novembre, dove stanno per concludersi opere di adeguamento statico e sismico". Il primo cittadino ha ricordato inoltre i lavori eseguiti all'Istituto Carducci, ora nuovamente a norma. "La palestra è stata completamente ristrutturata e resa agibile, come hanno potuto vedere i genitori" ha affermato.

(contina a pag 2)

Le Delizie di Zio Bibi
le_delizie_di_ziobibi_official
Le delizie di zio bibi official
Produzione Artigianale
IL NUOVO PUNTO VENDITA DI CIVITAVECCHIA
A C.SO CENTOCELLE, 20 - Tel 349 822 3031
Santa Marinella - Via Aurelia,281 - Tel. 0766 510456

OTTICA DI LUZIO

trip tv 2094 0766news.it
trip tv 2094 0766news.it

Agave in Città

AGAVE IN CITTÀ

Scali Rosciano, 2
57123 Livorno
Tel. 0586 090609

Agriturismo Podere l'Agave

Strada di S. Bartolo, 19
57027 San Vincenzo LI
Tel.: 0565 703171

SANTA CECILIA

★★★ RESIDENZA

Via dell'Asilo, 2,
Corso Vittorio Emanuele II°, 129
57027 San Vincenzo - Tel. 0565 705457

L'ACCOGLIENZA È LA NOSTRA FORZA