0766news CIVITAVECCHIA
La tua informazione libera e gratuita
triptv

SEGUICI SUL CANALE YOUTUBE
0766news
YouTube
ISCRIVITI
PER ESSERE SEMPRE AGGIORNATO

Anno 6 n. 27 del 13 Maggio 2018 - www.0766news.it

‘Che se semo magnati?’

Arrivano le bollette, ma i rifiuti restano a ingombrare le strade

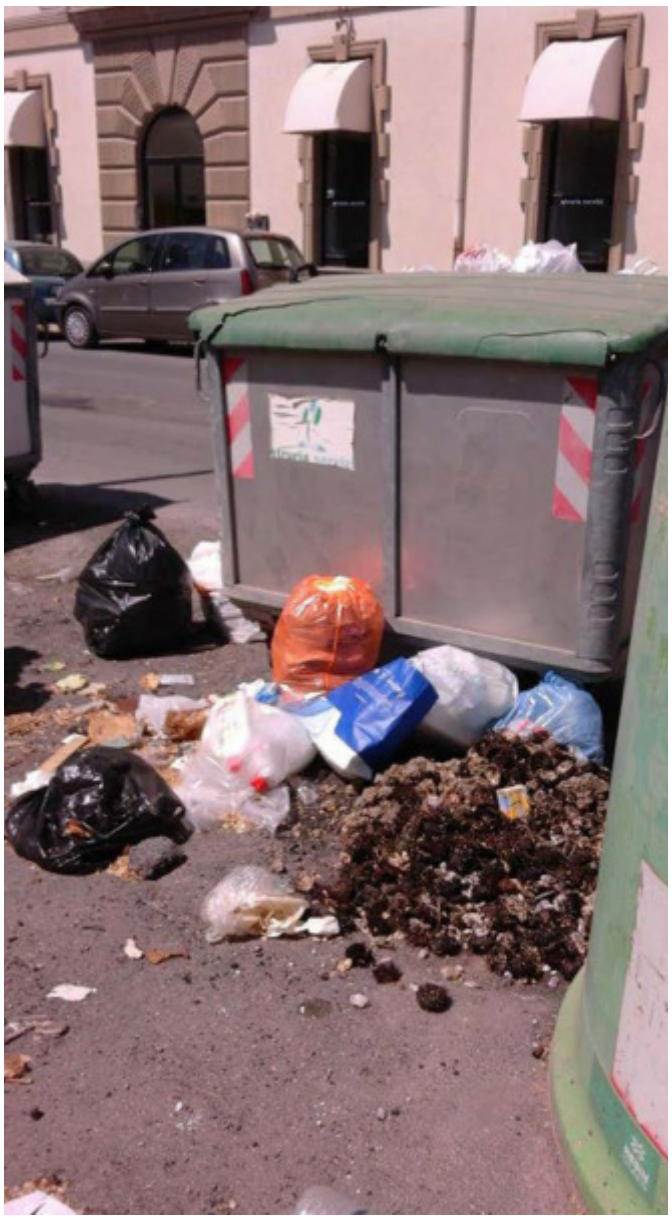

“Ma che ve sete magnati?”, si chiede il popolino quando sa delle difficoltà di un’istituzione pubblica. A Civitavecchia però si è particolarmente fortunati: la risposta è davanti agli occhi dello stesso popolo. Alcuni ce l’hanno addirittura sotto il balcone o davanti alla finestra di casa.
Per sapere “cosa se so’ - anzi - che se semo magnati” basta guardare in strada per vedere gli scarti. La risposta è infatti nei cassonetti che ormai restano strapieni a ciclo continuo. La crisi dei rifiuti tra aprile e maggio ne è stata la migliore testimone, con raccolta resa impossibile dal malfunzionamento del servizio. Il tutto avviene peraltro, perché la beffa è sempre dietro l’angolo, mentre i civitavecchiesi vengono persino inondati dalle richieste di pagare Tari, Tasi e tasse varie, come se tutto funzionasse alla perfezione.
Inutile chiedere ragione al Comune targato Movimento 5 stelle come si possa avere una pattumiera al posto del cuore, ma forse

pure del cervello. Risponderanno che d’altronde è così, scaricando il rifiuto di una risposta da amministratore... sensibile sulle passate amministrazioni che “se so’ magnate tutto”, immancabilmente.
Strano però che sia lo stesso 5 stelle che manda il suo valente assessore Manuedda a destarsi dopo quattro anni di sonno profondo su tutta la linea dell’ambiente a dire che “presto estenderemo la raccolta porta a porta”. Presto... poi s’intende. Si tratta però di quella porta a porta partita in via sperimentale nel 2011, cioè sotto una di quelle amministrazioni che si sarebbero “magnate tutto”, secondo il copione recitato a memoria dagli ineffabili consiglieri grillini. E il dubbio è: quale sarà l’eredità lasciata, allora, dalla presente amministrazione? Abbiamo un dubbio: che tra un anno fuori dai cassonetti i civitavecchiesi troveranno tanti cuscini e qualche poltrona abbandonata. Speriamo che per allora sia arrivato qualcuno in grado almeno di far funzionare i servizi minimi.

All’interno

Forno crematorio: la rabbia dei comitati ed il silenzio del Comune (pag.3)

Sport. La Snc Enel cerca il podio
Super SteMar‘90: è semifinale
Calcio: i verdetti dei campionati

DI GESÙ
TRASLOCHI SPEDIZIONI DEPOSITI
La soluzione che cercavi
SPAZI PRIVATI IN BOX SINGOLI
Uno spazio temporaneo, economico e sicuro
Forniamo preventivi per trasporto e facchinaggio
V.le G. Matteotti, 122
Civitavecchia (RM) tel./Fax 0766-500883
Servizio Clienti 348-2387227

Box in affitto
per deposito mobili
stoccaggio documenti
garage auto, moto, etc...
PER PRIVATI
«La soluzione perfetta per risolvere i problemi di spazio in casa»
PER AZIENDE
Più spazio per lavorare meglio ad un costo veramente giusto.
Un box singolo, sicuro e garantito.
info@digesutraslochi.it
digesutraslochi.it

Ferri (Pd): "Tasse più alte d'Italia per un servizio rifiuti scadente"

Anche il degrado si paga

Chiedono soldi per un servizio che non danno. Sull'amministrazione comunale si è abbattuta così la critica delle forse politiche. Per Germano Ferri, segretario locale del PD, "mentre nelle case dei Civitavecchiesi stanno per arrivare le bollette per il pagamento della tassa sui rifiuti, Civitavecchia è sempre più sporca a causa di un'amministrazione comunale che non è in grado di gestire la normale amministrazione cittadina. Logica vuole che in una situazione di emergenza quale quella attuale, contesto in cui a causa del pattume lasciato a marcire in strada viene meno la sicurezza sanitaria dei cittadini soprattutto per colpa del proliferare di insetti i quali in simili condizioni si riproducono, un'amministrazione competente non si faccia prendere in fallo dalla rottura dei compattatori ma provveda immediatamente ad aggirare il problema, magari noleggiandone altri fino alla risoluzione del problema. Degrado rappresentato anche dall'incuria per il verde pubblico dato dalle tante erbacce e dalla sporcizia presente in giro, con l'avvicinarsi dell'estate e del pericolo incendi, sicuramente queste aree abbandonate possono diventare delle zone a rischio. In ogni caso in una città quale la nostra, purtroppo ormai nota a livello nazionale per il folle onere finanziario richiesto dal comune ad i cittadini, ricordo siamo una delle città con le tasse più alte in Italia, i servizi offerti sono ridotti ai minimi termini. Civitavecchia ormai è una città abbandonata a se stessa in cui la manutenzione ordinaria spesso viene lasciata ad alcuni volenterosi cittadini che per la stessa si impegnano. Le strade sono disastrate al punto che è diventato pericoloso addirittura girare con il proprio veicolo in città, i servizi offerti al cittadino sono inesistenti, sono drasticamente diminuiti gli interventi per le politiche sociali e per la famiglia e le misure per i più deboli sono una chimera. La scusa dei soldi per coprire il bilancio ormai non regge più, che fine fanno i soldi dei Civitavecchiesi?".

Uguaglianza, Fidapa ospite di Battilocchio alla Camera

Una delegazione della Fidapa di Civitavecchia, guidata dalla Presidente Palmina Falla ha partecipato in settimana a Montecitorio ad un convegno "Il ruolo del legislatore nel raggiungimento dell'uguaglianza di genere", organizzato dal centro Mena-Ocse, in collaborazione con il Parlamento italiano. All'evento, che prevede anche sessioni di lavoro in Senato e presso il "telefono Rosa", hanno partecipato parlamentari donne provenienti da Egitto, Giordania e Tunisia. "Il gruppo locale della Fidapa è stato invitato alla Camera dal parlamentare del collegio, Alessandro Battilocchio, che ha voluto la presenza della locale sezione Fidapa a questo importante appuntamento- ha dichiarato la presidente Fidapa Palmina Falla -. "Ringrazio di cuore l'onorevole Battilocchio per l'invito di stamattina e per la grande opportunità offerta alla sezione di Civitavecchia, da me presieduta, di partecipare agli incontri organizzati presso il telefono rosa e la casa internazionale delle donne insieme alla delegazione di parlamentari giordane ed egiziane presenti a Roma in questi giorni per una serie di incontri istituzionali e di studio delle politiche applicate nel nostro paese per il gender equality . Nella conferenza ho avuto l'opportunità di ascoltare dalle loro voci la situazione effettiva sulla parità di genere e l'accesso delle donne nelle istituzioni nei rispettivi paesi, temi cari alla FIDAPA e alla BPW international".

LISTINO CAFFÈ DI PERONI ELIO

MODO MIO
Scatola 50 pezzi dek € 9,50
Scatola 50 pezzi arabica € 9,50
Scatola 50 pezzi robusta € 8,90

NESPRESSO
Scatola 50 pezzi dek € 9,50
Scatola 50 pezzi arabica € 9,50
Scatola 50 pezzi robusta € 8,90

CAFFÈ BORBONE

POINT
Scatola 50 pezzi dek € 9,50
Scatola 50 pezzi arabica € 9,50
Scatola 50 pezzi robusta € 8,90

CIALDE ESE
Scatola 50 pezzi dek € 7,50
Scatola 50 pezzi arabica € 7,50
Scatola 50 pezzi robusta € 6,90

VIALE G. MATTEOTTI, 72 - CIVITAVECCHIA - TEL. 320 3141162

Forno crematorio aperto: la rabbia dei comitati, il silenzio del Comune

"Finalmente" un'opera pubblica

È proprio vero che questo sindaco rifugge la propaganda. L'unica vera opera pubblica realizzata, anzi fortemente voluta da questa amministrazione si è infatti aperta senza alcun tipo di proclama da parte di Cozzolino, né dei suoi scudieri superstiti. Di cosa si tratta? Ma del forno crematorio, entrato in funzione nel silenzio del Comune. Ma non dei comitati: "Rileviamo che, da una nota di accompagno messa a disposizione

dalla consigliera comunale dottoressa Riccetti, ricevuta a seguito di una richiesta di accesso agli atti del crematorio, a pagina 3 testualmente si legge 'non c'è certificato di agibilità in quanto l'opera deve essere ancora collaudato'. Il documento, a firma del R.U.P. è datato 26.04.2018. Senza la predetta certificazione l'attività industriale non può certo essere avviata. Chiediamo, pertanto, agli organi competenti di controllo di verificare se ad oggi la Società avrà acquisito i predetti indispensabili documenti e abbia presentato la segnalazione certificata di inizio attività", hanno scritto i comitati. Ma va da sé che tutto sarà a posto, i paladini della trasparenza, incapaci di riportare le strade ad un livello sopportabile per gli ammortizzatori, di tappare le falle del sistema idrico di svuotare i cassonetti, senz'altro al grido immortale di "onestà!" avranno reperito tutte le carte necessarie a far sì che questa opera pubblica tanto indispensabile alla cittadinanza (?) possa cominciare a mandare nell'aria che respirano i civitavecchiesi le esalazioni delle combustioni delle salme.

Un territorio da gustare

Prodotti tipici e piatti prelibati: la sinergia tra le Università Agrarie è un successo

0766news Trip Tv

Periodico di informazione gratuito stampato e distribuito in proprio

DIR. RESPONSABILE
Barbara Fruch

DIR. EDITORIALE
Pietro Russo

Registrazione presso il Tribunale di Civitavecchia numero 4/13 del 22/02/2013
La collaborazione a questa rivista è gratuita e non retribuita salvo accordi scritti.

Tutto il materiale inviato alla redazione non verrà restituito se non espressamente richiesto.

www.0766news.it
redazione@0766news.it
Tel. 393.55.84.194

Grande successo e partecipazione per il progetto Ambiente e Territorio si terrà è svoltogiovedì 10 maggio: una brillante sinergia tra le Università Agrarie di Allumiere, Civitavecchia, Tarquinia e Tolfa. Teatro del progetto l'istituto Stendhal,. A mezzogiorno, nella sala ricevimenti si è svolta la degustazione dei piatti realizzati dai cuochi della scuola con i prodotti forniti dal territorio. Ad illustrare i vari momenti, e la filosofia che si pone dietro l'iniziativa, sono stati il vicesindaco e assessore alla cultura Martina Tosoni; il consigliere dell'Università Agraria di Tarquinia, con delega a cultura ed eventi, Laura Amato; il presidente dell'Associazione Strada del Vino e dei prodotti tipici delle Terre Etrusco-Romane; e l'assessore alla Pubblica istruzione Alessandra Lecis.
Che altro dire? Bene, bravi, bis!

14 Maggio 1943

Lunedì il 75.mo anniversario del bombardamento di Civitavecchia

75 anni fa il bombardamento, il più devstante, che rase al suolo l'intera città, porto strategicamente importante. Alle 15.15, volando bassi sul mare 48 micidiali bombardieri B-17 americani, le temute "fortezze volanti" in otto ondate devastarono Civitavecchia. Dopo alcuni minuti immense colonne di fumo si levarono dalla città devastata. In tutto l'incursione durò una ventina di minuti.
Gli americani non bombardarono solo il porto, ma bombardarono anche il centro cittadino, gli obiettivi civili, e non certo per errore, perché chiunque osservi una cartina della città vedrà che il porto è un obiettivo aereo facile da centrare.

Santa Fermina, il bilancio del Comitato

Successo per i festeggiamenti della Patrona. Il coinvolgimento dei giovani, importante traguardo

Sicuramente un programma ben accolto dalla cittadinanza quello del Comitato Festeggiamenti Santa Fermina 2018, accompagnato anche dal bel tempo che ha reso ancor più fruibili tutti gli appuntamenti svoltesi all' aperto. Tanti gli appuntamenti culturali, sportivi e religiosi che hanno coinvolto sia gli organizzatori che la popolazione, che si è concluso il giorno 29 aprile col concerto in Cattedrale a cura dell'associazione musicale culturale "Davide delle Cese" di Bitonto (Ba) del maestro Vito Vittorio

de Santis, concerto nell'ambito dell'iniziativa 'giovani per la valorizzazione dei Beni pubblici' col patrocinio del Consiglio dei Ministri.
Tra le tante proposte culturali anche il progetto "Le sculture Vestite dell'area metropolitana di Roma: simulacri e devozioni," della Soprintendenza Archeologica delle Belle Arti, referente professoressa Francesca Fabbri, insieme alla facoltà di Antropologia dell'Università la Sapienza, professor Alessandro Simonicca, si è avviato uno studio sul culto dell' iconologia espressa dalla statua e del culto di Santa Fermina, di ciò che rappresenta ora la devozione alla Santa. Il Comitato si è relazionato con i giovani ricercatori universitari, e con la dottoressa Bianka Myftari , certo che nel tempo potrà essere un motivo d orgoglio per le tradizioni della nostra città e al culto della Santa Patrona Fermina. Il 28 aprile 2018 giornata clou dei festeggiamenti in onore della Santa Patrona, che grazie ad un sole agostano ha visto la presenza massiccia della cittadinanza per onorare la Santa.

Picnic musicali tra cultura e cibo

Domenica l'evento di anteprima del Tolfa Jazz

Appuntamento domenica 13 maggio con i picnic musicali. Alle 9 previsto il ritrovo presso la baita in località Comunali Macchiosi (Tolfa) e partenza delle escursioni. Sono previsti due diversi itinerari di carattere naturalistico o storico-archeologico. Passeggiata alla ricerca delle erbe curative ed alimentari della macchia mediterranea, alle 10 e alle 11 visita alla fattoria. Si potranno osservare cavalli, asini, pavone, lama e tanti altri animali (adatto ai bambini).
Alle 13 pranzo a base di prodotti tipici locali: acquacotta o pasta all'amatriciana, carne alla brace, dolci, acqua e vino. Previsto anche un menu vegetariano.
Alle 16 concerto Cordisco / Scandroglio / Liguori trio feat. Fabrizio Bosso.
Nel pomeriggio in programma anche presso la baita giochi e attività per bambini: pallavolo, salto con la corda, ruba bandiera ecc
Durante la giornata sarà allestita la mostra fotografica "Fauna Selvatica dei Monti della Tolfa".
Prezzi: adulti euro 20,00 escursione e pranzo, mentre 15 solo pranzo (bevande comprese). Bambini fino a 14 anni 8 euro.
Per info e prenotazioni chiamare il numero 3493572746 / 3348194052 oppure scrivere alla email picnicmusicali.tolfajazz@gmail.com o contattare la pagina fece book Picnic Musicali.

I picnic musicali, si ricorda, evento di anteprima del Tolfa Jazz, rappresentano il connubio perfetto tra jazz e territorio; immerso negli splendidi paesaggi dei Monti della Tolfa, l'evento propone passeggiate naturalistiche, visite a siti archeologici, degustazioni di prodotti tipici locali e suggestivi concerti.
Un evento quindi che mette in luce i vari aspetti caratteristici del territorio: natura, tradizione, artigianato, enogastronomia e sensibilizzazione all'ecologia e all'ecosostenibilità.
Il tutto con la possibilità di visitare i più importanti siti storici e naturalistici del territorio. Le escursioni, accompagnate da guide ambientali locali, permettono a tutti gli interessati di visitare i luoghi più caratteristici dei Monti della Tolfa: dalle rovine di un'abbazia medievale ai resti di un antico tempio etrusco, dai sentieri immersi nella macchia mediterranea alle ampie e verdi radure adibite a pascolo di cavalli e vacche maremmane.

Allumiere, la storia dell'edificio del piombo

Ancora oggi si possono ammirare i resti della struttura

"Il territorio dei Monti della Tolfa è molto vasto e ricco di storia". Così lo scorso mese ricordava in un post su Fecebook l'edificio del piombo ad Allumiere, Gabriele Volpi, parlando delle miniere abbandonate.
"Non tutti sanno che nel XVIII secolo, non lontano da Allumiere (frazione La Bianca), la Reverenda Camera Apostolica, costruì uno stabilimento per la produzione di piombo dalla galena (Minerale: solfuro di piombo in cristalli, di colore grigio metallico, con sfaldatura facilissima, contenente argentite; è il principale minerale utile di piombo e di argento) – si legge nel post – La galena venne scoperta nel 1739 in filoni, durante l'estrazione dei minerali di ferro a Pian Ceraso. In 5 anni vennero aperte varie miniere e cave, tutte situate nella zona che va da sotto Cibona fino alla Roccaccia. Lo stabilimento sarà edificato proprio in mezzo. A quell'epoca la fonte di energia per la lavorazione dei minerali era quella fornita dalla forza delle acque dei fiumi, torrenti e fossi. L'acqua permetteva di mettere in moto un ingegnoso meccanismo, situato all'interno dello stabilimento per la macinazione del minerale. Il meccanismo, costituito da una classica ruota per mulini ad acqua di 3 metri di diametro e interamente in legno, azionava 8 martelli metallici racchiusi in un grosso cassone anch'esso metallico. All'epoca, l'edificio del piombo, era raggiunto dall'unica strada che da Civitavecchia conduceva ad Allumiere e, passando per La Bianca, anche a Tolfa. Su questa strada, tramite carri trainati con animali, il metallo qui prodotto poteva raggiungere facilmente la

città marittima ed essere da qui smistato. Lo sfruttamento della galena ebbe breve vita per due motivi: la scarsa quantità di metallo prodotto, meno del 25% del minerale, e l'insufficiente quantità d'acqua di cui si poteva disporre per il funzionamento dello stabilimento. Così, nel 1778 la Reverenda Camera Apostolica chiuse le miniere e lo stabilimento".
Ancora oggi si possono ammirare i resti dell'edificio.

CIVITANET
"INTERNET VELOCE SENZA LINEA FISSA"
SEMPRE PIÙ PRESENTI
NEL TERRITORIO DI
ALLUMIERE E TOLFA
Numero Verde
800.031.580
Wireless Internet Provider
www.civitanet.com
tel: 0766 58.05.83 - Email: info@civitanet.com

ZEISS

Ray-Ban

Dior

GUCCI

LIU·JO
ITALIA

Persol

EMPORIO ARMANI

PRADA

Sconti speciali per lenti Transitions

TOM FORD

italia independent

MARC JACOBS

OAKLEY

CIVITAVECCHIA VIA RODI, 27 TEL: 0766.24822

SANTA MARINELLA VIA AURELIA, 535 TEL: 0766.534066

CERVETERI VIA SETTEVENE PALO, 75 TEL: 06.9951259

CARRERA
SUNGLASSES

SEGUICI SU FACEBOOK

E-MAIL: INFO@OTTICADILUZIO.IT

Esiste il colpo di fulmine?

Psicologia. Amore a prima vista: da cosa dipende?

A chi non è successo o chi non ha desiderato il "colpo di fulmine"? Si gira l'angolo, ci si urta per caso in strada o in un negozio, si incrocia lo sguardo in un ristorante e... tutto inizia! Passione, desiderio, complicità, felicità! Le frasi più comuni: "dov'eri? Dove ti nascondevi?", "mi sembra di conoscerti da sempre..."; "con te mi sento completa", ecc. ecc. ma com'è possibile che due persone distinte, che non si conoscono, in un attimo si innamorano e si sentono completamente e pienamente unite? Eppure chi ha esperienza di coppia, di convivenza, di matrimonio sa benissimo quanto lavoro, quanta fatica, quanto tempo ci sono voluti per raggiungere un minimo di comunicazione decente, quanti anni ci vogliono per capire e conoscere il partner, quanta pazienza e intelligenza si devono esercitare per andare d'accordo! Vediamo di dare un senso a tutto questo usando le ricerche del famoso psicanalista svizzero C.G. Jung. Il famoso "amore a prima vista" per Jung altro non è che il risultato della proiezione inconscia della propria componente dell'altro sesso su una persona, ovvero l'Animus (componente maschile delle donne) oppure l'Anima (componente femminile negli uomini). L'attrazione che ne consegue, quindi, non è per la persona che è sconosciuta, ma per quella parte inconscia di sé stessi. Insomma, ci si innamora di se stessi! Quindi la frase "mi sembra di conoscerti da sempre..." ora acquista un senso! Per Jung la psiche è duale e ogni aspetto di noi contiene il suo opposto, lasciando intendere che entrambi hanno un loro valore. Ogni atteggiamento o sentimento contiene il suo opposto; ecco che la sottomissione convive con la prevaricazione, l'odio con l'amore, il conscio con l'inconscio... Da ciò si evince che tale dualità vale anche in ordine ai due generi biologici e Jung ci dice che anche la psiche ha in sé sia una energia maschile che una femminile e quindi ogni uomo ha in sé un lato femminile e ogni donna ha in sé un lato maschile. Ogni essere umano esprime un'energia dominante, ma contiene, in secondo piano, anche quella opposta. Ecco perchè la psiche, quindi, andrebbe vista come una combinazione di principi maschili e femminili. Nella Genesi dapprima c'è solo Adamo, Eva esce da una sua costola. Similmente Atena esce dalla testa di Zeus. Nei bassorilievi dei templi indiani, i due principi (maschile e femminile) sono rappresentati come un uomo e una donna abbracciati (Kamasutra); idealmente essi sono due entità metafisiche, due essenze universali. Nel Cantico dei Cantici c'è un inno all'amore del maschile e del femminile come valenze universali. Nel pensiero Junghiano ognuno di noi è più di una cosa e nella persona bene integrata le polarità della psiche sono complementari. Jung chiama questa dualità: Anima e Animus. L'anima è la componente femminile presente nell'apparato psichico di ogni uomo e l'Animus quello maschile per le donne. La vita è l'unione di energie complementari, ognuna delle quali tende verso l'altra, compensandola. "L'Animus è la figura che compensa l'energia femminile. L'Anima quella che compensa l'energia maschile". I due archetipi, Anima e Animus, sono da sempre presenti nell'inconscio collettivo. Li troviamo nei sogni e nelle rappresentazioni artistiche, spesso sotto forma di metafora. Per la coscienza, Anima significa: accoglienza, unione, protezione, affettività, cura, mantenimento; mentre Animus: riflessività, controllo, analisi, ponderazione, razionalità, calcolo, decisione, programmazione, distinzione, volontà. Ecco quindi spiegato il "colpo di fulmine" e anche il motivo per cui, col passare del tempo, quella pienezza, quella perfezione paradisiaca si trasforma nell'inferno dantesco. Col tempo ci si conosce e ci si accorge che l'altro è appunto altro da noi. La proiezione della nostra controparte animica sull'altro non risponde ai fatti, l'immagine si infrange, sorge la frustrazione e ne conseguono rabbia e delusione.

A questo punto due sono le strade: o ci si lascia o si inizia una relazione vera che è quella che tutti conosciamo, fatta di lavoro, pazienza, comprensione, fatta del "volersi bene" e non dell'amarsi perdutamente che è un amare se stessi per poi punire l'altro perché non è come noi lo vogliamo!

Rubrica di psicologia a cura del dott. Alessandro Spampinato Psicologo e cantautore

VISITA IL SITO WWW.ALESSANDROSPAMPINATO.COM

FARMACIA ROSSI
a Civitavecchia dal 1983
OMEOPATIA - ERBORISTERIA
LIERAC - BIONIKE - RILASTIL
AUTOANALISI (colesterolo/trigliceridi/glicemia)
ANALISI DEL CAPELLO E DELLA PELLE
LUNEDÌ - VENERDÌ APERTA
ORARIO CONTINUATO
Largo Cavour, 4 - Civitavecchia
Tel. 0766 23182 - Fax 0766 360350 - farmaciarossi.cv@tiscali.it

I Serial Killer

La Duchessa di Bracciano e la camera rossa

La coniazione della definizione "serial Killer", così come ho accennato nel mio precedente intervento su questa stessa rivista, fu utilizzata per la prima volta negli anni '70 del '900 negli Stati Uniti d'America dall'L'F.B.I. a seguito di alcuni studi condotti in particolare da Ressler. L'assassino seriale, veniva così definito per la prima volta, come un individuo che ha ucciso in almeno tre occasioni, (attualmente se ne considerano almeno due), con delle pause più o meno lunghe nel tempo, tra un'uccisione e l'altra, definite di "raffreddamento".

Non nego che l'esistenza o meno, di criminali seriali già da prima di questa determinazione, sin dall'inizio del mio interessamento a questo genere di crimini, abbia sempre stuzzicato la mia curiosità ed i miei interessi.

Tant'è che tramite varie ricerche, sono riuscito ad individuare la presenza di questo genere di delitti, anche in epoche molto remote. Basti pensare alla facilità di poter uccidere che poteva avere un qualunque aristocratico, o meglio ancora un regnante e per motivazioni diverse, già dai tempi dell'antica Roma e anche molto prima, rimanendo poi assolutamente impunito, se non il solo rischiare in taluni casi, di cadere vittima di qualche vendetta trasversale.

Il "Leviatano", un libricino del 1651, scritto da Thomas Hobbes, che trattava della legittimità e forma dello stato, ne è l'ulteriore conferma. Sulla sua copertina, era riprodotto un gigante, con il corpo composto da una miriade di omuncoli e che teneva in una mano una spada, quale simbolo del potere temporale, mentre nell'altra il pastorale, simbolo di quello religioso. Secondo l'autore, i due poteri viaggiano su un unico binario e non sarebbero separati. Nella Francia del Re Sole, ad esempio, si può ritrovare la politica della monarchia dell'assolutismo teorizzata da Hobbes, in cui il sovrano, al di sopra di tutti e tutto, incarnava il popolo, la legge ed al contempo il sacro.

Questo, solo per confermare il concetto di ciò che ho asserito in merito al potere e all'impunibilità di un criminale cui facevo riferimento poc'anzi, che pur macchiandosi di decine se non di centinaia di orrende uccisioni, rimaneva tuttavia tranquillamente al suo posto, mantenendo il suo ruolo. Parafilie e pulsioni varie, a volte da considerare veri e propri capricci di onnipotenza, erano le connotazioni che distinguevano questi individui, in un vero e proprio gioco di morte nei confronti dei più deboli.

Proprio per ciò che ho appena scritto, che in questa sede andremo indietro nel tempo di qualche secolo ed esattamente al 1542, anno in cui, viene attribuita la nascita di Isabella De' Medici, figlia terzogenita di Cosimo I Granduca di Toscana ed Eleonora di Toledo. Ho voluto iniziare da Isabella perché è parte della storia di un vicino paese del nostro comprensorio e pur essendo di sesso femminile, autrice di una lunga sequenza di omicidi seriali.

(Segue nelle prossime uscite)

Rubrica a cura del Dott. Remo Fontana
Dott. in Scienze per l' Investigazione e la Sicurezza
Criminologo
Vice Comandante della Polizia Locale di Civitavecchia

Avicii, chi era il re della musica elettronica?

Tracciamo un profilo dell'artista svedese morto a 28 anni

Chi di voi non ha mai ascoltato uno dei suoi brani? Chi non ha mai ballato, fino allo sfinimento, sulle note delle sue canzoni? Il vuoto che lascia Avicii in ognuno di noi è incolmabile. Produttore e dj dell'elettronica svedese Avicii, a soli 28 anni, è stato trovato morto a Muscat, in Oman. All'anagrafe era Tim Bergling, considerato il pioniere della musica Edm (Electronic Dance Movement). Una carriera, anche se breve, costellata di successi: Ha vinto due MTV Music Awards, un Billboard Music Award e conquistato due nomination ai Grammy nomination ai Grammy.
Ha vantato collaborazioni con artisti del calibro di Madonna e dei Coldplay. Il suo successo più grande è stato «Le7els». La sua morte arriva a pochi giorni dalla sua nomination ai Billboard Music Award per il suo EP Avicii, pubblicato lo scorso agosto. Avicii, diventato famoso con il primo pezzo Bromance, quando ancora si faceva chiamare Tim Berg, fece il vero botto nel 2011 con il singolo Levels.

Nel 2013 la definitiva consacrazione con due canzoni electro di successo come Wake Me Up (singolo più ascoltato su Spotify attualmente) e Hey Brother. Poi altri successi nel 2015 come Waiting For Love, For a Better Day e nel 2017 Lonely Together con Rita Ora.
La morte del dj è stata confermata dalla manager di Avicii, Diana Baron, che in un breve comunicato ha scritto:
«È con profondo dolore che annunciamo la scomparsa di Tim Bergling, anche conosciuto come Avicii. Il suo corpo è stato trovato senza vita a Muscat, in Oman, questo venerdì pomeriggio, 20 aprile. La famiglia è devastata dal dolore e vi chiediamo di rispettare il suo bisogno di privacy in questo momento così difficile. Non verranno forniti ulteriori comunicati».
Nel 2014 Avicii ha combattuto una pancreatite acuta dovuta all'eccesso di alcool. Così è stato costretto a rimuovere la cistifellea e l'appendice, annullando vari spettacoli per cercare di recuperare le sue condizioni. Nel 2016 ha interrotto il suo tour in giro per il mondo e si è ritirato nel suo studio, continuando a produrre. L'artista svedese aveva fatto della musica la sua vita e il suo lavoro. L'anno scorso aveva scritto in un tweet:
«Tutti noi raggiungiamo un punto nella nostra vita e nella nostra carriera dove capiamo molto di noi. Per me creare musica è la cosa per cui vivo e per cui sento di essere nato».
Una perdita quella di Avicii di cui sentiremo la mancanza.

Rubrica di attualità a cura di Giovanna Montano

FISIOKINESITERAPIA
Dott. Stefano Iacomelli
TARDE SED TUTE

VISO E CORPO LUCE PULSATA
Il trattamento che rimuove i peli superflui schiarisce le macchie e rigenera i tessuti.
EPILAZIONE PERMANENTE / MACCHIE - ACNE
FOTORINGIOVANIMENTO

DREAMED
MEDICAL FORMULA
VISO E CORPO RADIOFREQUENZA
Il trattamento che leviga la pelle, rassoda i tessuti e garantisce risultati duraturi

VENITE A PROVARE LA RADIOFREQUENZA! LO STUDIO IACOMELLI VI OFFRE UN TRATTAMENTO PROVA A TITOLO GRATUITO
TEL. 0766/24.405 - 346.78.07.819 LARGO PLEBISCITO 23, CIVITAVECCHIA (RM)
FACEBOOK: Studio Fisioterapico Stefano Iacomelli

Snc, ora si punta al podio

I rossocelesti tenteranno una clamorosa rimonta per evitare lo spauracchio Quinto

SERIE A2

Rispetto ad una sola settimana fa gli obiettivi sembrano essere cambiati nuovamente per l'Enel Snc nel campionato di serie A2. Dal quarto posto, ormai vicinissimo, si può addirittura cercare di andarsi a prendersi il terzo, visto che il Latina ha perso clamorosamente in casa la scorsa settimana contro l'ex fanalino di coda Arvalia ed ora è distante solamente quattro punti da Romiti e compagni. E' con questo spirito che questo pomeriggio alle 15 la formazione diretta da Marco Pagliarini vola a Palermo per sfidare la Telimar, compagine che sta lottando per evitare la retrocessione in serie B. Si tratta della terz'ultima giornata del girone Sud. I rossocelesti arrivano dalla vittoria sofferta tra le mura amiche del PalaGalli contro il Bari fanalino di coda, una gara che ha evidenziato le problematiche dei civitavecchiesi quando gli avversari riescono a difendere bene, ma allo stesso tempo la voglia di vincere e l'esperienza nei momenti difficili della sfida, nonostante il roster a disposizione di Pagliarini non sia certo stagionato. Non sarà facile fare risultato contro i palermitani, che arrivano da tre vittorie casalinghe consecutive, e che da quando è arrivato sulla panchina Ivano Quartuccio per sostituire Antonio Piccione, stanno facendo un campionato tutt'altro che di bassissima classifica. Tornando ai civitavecchiesi, ora sono sette i punti di vantaggio sulla quinta posizione, con la situazione che lascia intravedere che se il team di Marco Pagliarini dovesse fare risultato pieno alla piscina Olimpica, allora sarà sicura di poter partecipare al torneo finale di giugno, in cui se dovesse mantenere il quarto posto affronterà lo schiacciasassi Quinto. Nel gruppo c'è la voglia di tentare un clamoroso recupero per agganciare il terzo, proprio per evitare di dover scendere in acqua contro la temibile formazione genovese.

CLASSIFICA	
ROMA NUOTO	47
RN SALERNO	46
LATINA	38
SNC ENEL	34
MURI ANTICHI	27
ROMA VIS NOVA	25
PESCARA	24
CESPORT	22
TELIMAR	20
ROMA 2007	18
ARECHI SALERNO	16
WP BARI	15

SNC
Le partite fino a fine stagione

TELIMAR PALERMO (12/05/18)

ROMA 2007 (19/05/18)

MURI ANTICHI CT (26/05/18)

NOVITÀ
PARTITE, HIGHLIGHTS ED INTERVISTE SULLA
SERIE A2 NAZIONALE DI PALLANUOTO
NELLA TRASMISSIONE
PALLANUOTIAMO
PER I TUOI SPAZI PUBBLICITARI NELLA TRASMISSIONE E SUL PERIODICO "0766NEWS" INFO: 393.55.84.194 - REDAZIONE@0766NEWS.IT
PALLANUOTIAMO
YouTube 0766NEWS
ISCRIVITI E RESTA AGGIORNATO

Cerroni salva la Vecchia

Calcio Eccellenza. Una rete dell'attaccante certifica la salvezza dei nerazzurri

Il Civitavecchia vince e si salva. Al Fattori la squadra nerazzurra vince per 1-0. Al 22° i Fronti boys hanno la grande occasione di passare in vantaggio quando Marino da calcio di punizione trova la testa di Gimmelli con la palla che però si stampa sul palo. Pochissime le emozioni nella prima frazione di gioco che si conclude sullo 0-0. Nella ripresa, che si apre con circa 10 minuti di ritardo, entra meglio la squadra di

Ugo Fronti che sembra voler trovare la rete che garantirebbe la salvezza matematica. Al 19° va vicino al gol Cerroni con un colpo di testa che però non si insacca in rete mentre al 26° ancora la sfortuna nega il vantaggio ai padroni di casa. Coco infatti slalomeggia in area di rigore e appoggia all'indietro per Vittorini che col sinistro colpisce la traversa. Al 31° ancora Coco ci prova ma, ben imbeccato da Cerroni, calcia male in diagonale. Negli ultimi minuti di gioco poi il Civitavecchia ha assediato la porta avversaria alla ricerca del gol vittoria. Prima, al 45°, ci ha provato Marino ma ancora il palo gli ha detto di no e poi al 48° Cerroni a porta vuota ben assistito da Vittorini ha segnato la rete che ha fatto esplodere il Fattori.

Cpc e Santa Marinella, niente playoff

Calcio Promozione. Finale di stagione negativo per portuali e rossoblu

Un verdetto negativo per le formazioni comprensoriali nell'ultima giornata del campionato di Promozione. La Cpc manca la possibilità di qualificarsi ai playoff con il 4-1 con cui cade a Roma con il Grifone Gialloverde. Il risultato dice tutto sulla giornata dei rossi, tenuti in alto dal solito Catracchia, che chiude con 23 gol segnati. Una partita iniziata negativamente per gli uomini di Manuele Blasi, che erano andati sotto per 2-0 nel punteggio, con le notizie non certo buone che arrivavano da

Fiumicino, con il team aeroportuale in vantaggio nei confronti della Pescatori Ostia, compagine di bassa classifica. Quindi il morale dei portuali è andato a terra e non c'è stato niente da fare per poter cercare un clamoroso rientro nella zona playoff. Si conclude un campionato negativo per i rossi, che non hanno centrato il loro obiettivo stagione e dovranno giocare anche l'anno prossimo, per la seconda volta consecutiva, nel campionato di Promozione. Ora bisognerà vedere se il presidente Sergio Presutti deciderà di fare molti cambi per quanto riguarda la rosa, oppure se ci sarà un ringiovanimento. Il Santa Marinella chiude la stagione, impattando per 1-1 al Tamagnini di Civitavecchia contro l'Aranova.

Il Tolfa retrocede in Promozione

Calcio Eccellenza. I collinari di Caputo vincono ma non basta. La stagione si chiude nel peggiore dei modi

Alla fine il miracolo sportivo non è arrivato. Il Tolfa retrocede nel campionato di Promozione, nonostante il successo casalingo dello Scoponi per 2-1 ai danni

del Monte Grotte Celoni. Ad incidere nella discesa della formazione collinare è la contemporanea vittoria della diretta avversaria, il Tor Sapienza, che tra le mura amiche sconfigge per 4-3 il Cynthia, dopo essere anche andato in svantaggio. La gara di via della Pacifica non inizia sotto una buona stella per gli uomini di Paolo Caputo, che vanno sotto al 16° per effetto della segnatura di Barbaria. I padroni di casa non demordono e riescono a pareggiare il conto alla mezz'ora, grazie al solito Rossi. Per il gol che dà una vittoria inutile al Tolfa bisogna attendere il 23° della ripresa, quando ci pensa Spagnoli a trafiggere la porta dei romani. Quindi un successo amaro, che costa la retrocessione diretta nel campionato inferiore.

Allumiere, serve la vittoria

Calcio 1^ categoria. I biancocelesti affrontano il Real Testaccio

Penultima pagina per il girone B di Prima Categoria, dove gioca l'Allumiere. Domani alle 16.30 ci sarà l'ultima partita casalinga della regular season per i collinari, che ospiteranno alla Cavaccia il Real Testaccio, formazione che non ha più niente da chiedere al campionato. Per i biancocelesti è necessario vincere per staccare l'Aureliana e garantirsi la salvezza diretta senza passare dai playout.

La Margutta tenta la scalata in B2

Pallavolo. Iniziano i playoff

Iniziano i playoff per la Margutta Asp nel campionato di serie C femminile. Domenica alle 21 le rossoblu saranno di scena sul campo del Terracina. Questa è la gara d'andata della semifinale, con il ritorno che si disputerà il prossimo weekend al PalaSport Insolera-Tamagnini. La vincitrice di questo confronto, che si disputerà nell'arco di due match, andrà alla finale, prevista in gara unica in campo neutro a fine mese. Si tratta di un incontro speciale anche perché le due formazioni si sono già affrontate nella finale

di Coppa Lazio, dove a vincere fu la squadra capitanata da Elisa Iengo. Poi diversi scenari cambiati all'interno delle margutttine, vedi ad esempio le dimissioni di Mauro Taranta da allenatore del sestetto, con l'arrivo successivo da parte di Alessio Pignatelli.

Minisini e Sacripante, si può "Volare"

Nuoto Sincronizzato. A Kyoto il 27° Para Syncronized Swimming Festival

Il sogno di Arianna Sacripante, sincronette con sindrome di down che nel 2016 ha vinto l'oro ai Trisome Games, sta per avverarsi. Grazie al Progetto Filippide, Associazione Nazionale che ha ideato un programma sportivo rivolto a ragazzi con sindrome autistica e che dal 2016 ha aperto una accademia di nuoto sincronizzato per atlete con la sindrome di down, e alla Federazione Italiana Nuoto, che ha coinvolto il campione del mondo di sincro Giorgio Minisini, il 12 e 13 maggio a Kyoto, Giappone, i due atleti parteciperanno al 27° Para Syncronized Swimming Festival. Arianna e Giorgio, che si sono allenati e esibiti in Italia già diverse volte in questi mesi sotto la guida del tecnico federale Sabrina Bernabei, presenteranno un esercizio originale sulle note di "Nel blu dipinto di blu" (Volare), il capolavoro di Domenico Modugno.

OFFICINA MECCANICA - GOMMISTA (TOLFA - RM)

F.LLI SPANO'

Centro Revisioni

Riparazioni auto multimarche
Revisioni autoveicoli e motoveicoli
Diagnosi computerizzate
Ricarica climatizzatori
Tagliandi certificati
Cambio gomme
Preventivi gratuiti

Revisioni Auto, Moto, Ciclomotori, Tricicli, Quad, Quadricicli leggeri e pesanti

L'OFFICINA DISPONE DI RADDRIZZACERCHI AUTOMATICO

www.gommistaweb.com
Gommista F.lli Spanò

FENICE
I Professionisti della pelle

MACCHIE, GRAFFI E STRAPPI?
RIMETTI IN MOTO I TUOI SEDILI.
OLTRE 40 ANNI DI ESPERIENZA

ANCHE PER VOLANTI

Nuovo Centro Revisioni Presso: Officina Fratelli Spanò - Contrada Lizzera / Zona Artigianale, Via dell'Artigianato, 3/5 Tel. e fax: 0766.92699 00059 Tolfa RM

Sì Ste.Mar! È semifinale

Basket C Gold. I civitavecchiesi staccano il pass contro la Petriana (65-57)

La Ste.Mar 90 giocherà la semifinale playoff per il terzo anno in altrettante stagioni passate nella serie C Gold. Il verdetto è arrivato dalla gara2 dei quarti di finale, dove la formazione diretta da Lorenzo Cecchini ha espugnato il centro sportivo Pio XI, imponendosi per 65-57 nei confronti della Petriana, condannandola alla quinta sconfitta in altrettante gare contro i rossoneri. Eppure il match non inizia sotto i migliori auspici, visto che i civitavecchiesi sono stati sotto nel punteggio praticamente per tre quarti e mezzo. Gara resa molto difficile dalla umidità impressionante presente a Roma, che in alcuni frangenti rende scivolosissimo il parquet, con fasi di gioco simili più ad una partita di calcetto saponato che al gioco della palla a spicchi. A più riprese i rossoneri chiedono a gran voce la sospensione della sfida. I papalini devono nuovamente rinunciare ad elementi di spessore come Mouaha e Rubinetti. Se poi ci mettiamo che la serata dei capitolini è pregevole per le tante bombe realizzate, come ad esempio dal rookie Scappini e da giocatori non forti dalla distanza come Fokou e Forgione. Sembra la serata giusta per la Petriana, ma nel finale la Ste.Mar 90 tira fuori gli artigli e da -8 passa a +8, grazie alle super giocate dei suoi protagonisti, uno su tutti Maxwell Morrison, frizzante nei momenti decisivi.

Anche Campogiani, Gianvincenzi e Dieye sono tra i maggiori protagonisti del successo.

Crc, atto finale al Moretti - Della Marta

Rugby serie B. Domenica arriva il Livorno. I risultati delle squadre giovanili

Ultima giornata di serie B per il Crc. Domani alle 15.30 si chiude davanti al pubblico amico del Moretti-Della Marta, con la gara che vedrà i biancorossi sfidare il Livorno, una delle migliori compagini del girone 2. Per la formazione dei coach Roberto Esposito ed Alessandro Mameli la possibilità di cercare un successo, dopo quello mancato due settimane fa per pochissimo contro la capolista Pesaro. Ormai da diverso tempo il Crc gioca senza particolari ambizioni di classifica e tutto ormai è proiettato alla prossima stagione, dove dalle prime avvisaglie si dovrebbe proseguire con il progetto che va avanti dalla scorsa stagione, con la crescita dei giovani civitavecchiesi.

Under 6 - Numerosissimo raggruppamento della under 6 domenica mattina 6 maggio sul campo dell'Arnold Rugby oltre 18 squadre di piccoli grandi campioni. I piccoli campioni hanno meritato il plauso degli allenatori Rosanna Piermarini e Enrico Diottasi. Emozionante il grande cerchio fatto all'inizio della manifestazione da tutti questi piccoli campioni in ricordo della scomparsa della Rugbista Rebecca Braglia

Under 12 - Domenica mattina 6 Maggio l'under 12 allenata da Fabrizio Regina e Marco Maddaloni ha giocato sul campo di Tor di Quinto contro i pari età del: Asd Arieti,Asd Montevirginio, Flaminia Rugby, Primavera Rugby, Rugby Nuovo Salario,Unione Rugby Capitollina, Unione Rugby Ladispoli. I ragazzi, nonostante le numerose assenze, riescono a mostrate un buon gioco lottando fino alla fine.
I coaches rimarcano i grandi progressi fatti dai loro pupilli.

Under 14 - Sabato pomeriggio 5 Maggio ultimo incontro previsto dalla Federazione dell'Under 14 a Civita Castellana per un triangolare tra i padroni di casa e il Nuovo Salario 1. Nel primo incontro con il Salario la squadra ha iniziato poco convinta delle proprie possibilità, riequilibrando nel secondo tempo l'incontro portandosi anche in vantaggio , però nell'ultima azione ed all'ultimo secondo il salario mette a segno una meta senza trasformazione vincendo 24 a 19 sul CRC. Con il Civita Castellana l'under 14 pur essendo fisicamente più provati ha espresso in molte occasioni un gioco fluido che ha permesso di vincere 38-17. Soddisfatti gli allenatori Alessandro Crino' e Germana Raponi.

FdI lancia la candidatura di Verni

Il partito lancia l'appello all'unità del centrodestra: "Il profilo ideale che può essere da collante con le altre forze politiche"

Fratelli d'Italia a Santa Marinella punta sull'avvocato Marco Valerio Verni, conosciuto in questi mesi anche per il caso di Pamela Matropietro, la 18enne romana brutalmente uccisa a Macerata. Verni infatti è non solo il legale della famiglia ma anche lo zio della vittima.

"A poco più di un mese dalle elezioni, di fronte a questo clima di incertezza sui futuri accordi del centrodestra, Fratelli d'Italia lancia la candidatura a sindaco dell'Avvocato Marco Valerio Verni" si legge in una nota di Fratelli d'Italia. "Verni è un professionista che ha lavorato sul territorio in questi ultimi anni: un ragazzo giovane ma con esperienza acquisita alle spalle. Egli rappresenta il profilo ideale che può essere da collante con le altre forze politiche. Il suo nome sarà portato al vaglio delle forze politiche di centrodestra.

Fratelli D'Italia ritiene che solo con una coalizione coesa si potrà arrivare alla vittoria ponendosi come forza responsabile per convincere le forze di centrodestra ad andare unite alle prossime elezioni". Una candidatura su cui arriva la benedizione del deputato e coordinatore provinciale di FdI onorevole Marco Silvestroni. "Condivido pienamente la candidatura di Marco Valerio Verni a sindaco di Santa Marinella. E' la scelta migliore che la dirigenza locale di FdI poteva fare, sia in termini qualitativi che di rappresentatività", afferma, in una nota. "L'Avvocato Verni è una scelta che gli alleati della Lega, Forza Italia e Noi con l'Italia spero possano condividere per il bene della città e - conclude la nota - per rafforzare ancor di più la coalizione di centro-destra in provincia di Roma".

Al momento infatti il centrodestra non ha ancora trovato un accordo sul nome del candidato.

Alcuni giorni fa Alfredo De Antoniis aveva annunciato la sua candidatura, annunciando di non far più parte della Lega-Noi con Salvini. De Antoniis sarebbe quindi pronto a concorrere da solo, con due Liste Civiche.

Nei giorni scorsi era emerso anche il nome di Bruno Ricci, ex presidente della Multiservizi, nome che non sarebbe stato condiviso dai rappresentanti di Fratelli D'Italia e della Lega che, insieme a Cuori Santamarinellesi, avrebbero preferito candidare De Antoniis.

Chissà ora se il nome di Verni può mettere d'accordo tutte le forze di centrodestra?

CasaPound non partecipa alle elezioni

CasaPound Italia non parteciperà alle prossime elezioni amministrative a Santa Marinella, né con una propria lista, né dando supporto agli altri candidati. A renderlo noto un comunicato del partito che spiega come "Chiunque dia notizie di un'alleanza o appoggio da parte di CasaPound in riferimento alle prossime elezioni amministrative dice delle falsità. Cpi non partecipa alle elezioni e non ha intenzione di essere portavoti di nessuno". "Abbiamo una nostra identità politica e non siamo in vendita. Qualora fossero intrapresi percorsi in linea con le nostre politiche nazionali, saremo i primi ad appoggiare esternamente qualsiasi battaglia. Allo stesso modo, – conclude la nota – daremo battaglia a qualsiasi porcata messa in essere dalla futura amministrazione locale, qualunque essa sia".

Il paese che Vorrei punta sulla partecipazione

"In questa città, la partecipazione popolare non è possibile. Non perché manchi nei cittadini il desiderio di essere parte attiva nella vita pubblica ma perché chi ci ha governato fino ad ora se ne è infischiato". A dichiararlo è 'Il Paese che Vorrei', che ha organizzato la prima di una serie di assemblee in calendario per approfondire alcuni punti del programma con i cittadini. "Gli strumenti di partecipazione popolare, previsti dalla Costituzione,che considera la partecipazione un diritto fondamentale, dalle normative degli Enti locali e dallo Statuto comunale, a Santa Marinella non possono essere praticati".

Nella nota viene inoltre ricordato come "negli anni Il Paese che Vorrei ha proposto una serie di petizioni/mozioni popolari", azioni che "però si sono scontrate con il disinteresse di chi ci ha governato". "Essenziale continuare a promuovere la partecipazione ed esprime l'impegno ad apportare allo statuto le modifiche necessarie a rendere possibili le iniziative popolari, abbassando il numero delle firme richieste e ad approvare i regolamenti ignorati per quasi vent'anni. È necessario inoltre che il Consiglio comunale si svolga in orari che agevolino la presenza dei cittadini; che se ne realizzi la trasmissione radiofonica o in streaming; che si rendano operativi il Consiglio dei giovani e lo strumento del Bilancio partecipato".Nel saluto di chiusura, che ha seguito l'intervento di Alessio Pascucci, sindaco di Cerveteri e Coordinatore nazionale di "Italia in Comune", che ha espresso il pieno sostegno a "Il Paese che Vorrei", il candidato sindaco Lorenzo Casella ha con forza ribadito come il rilancio di questa comunità debba partire dal rispetto per i suoi cittadini e quindi per il loro coinvolgimento nelle attività decisionali.

Bacheca accusa Tidei, che replica "Sono bugie"

Botta e risposta tra l'ex sindaco e il candidato del centrosinisra

Botta e risposta tra l'ex sindaco di Santa Marinella Roberto Bacheca e Pietro Tidei, candidato Sindaco per il centrosinistra.

"Non ho mai incontrato nella mia vita un personaggio di così basso livello come Pietro Tidei – ha detto Bacheca - In queste settimane ho ricevuto decine di telefonate da parte di questo soggetto che mi ha chiesto esplicitamente di sostenere la sua candidatura e le sue liste, direttamente e indirettamente. Cosa che ovviamente ho rispedito al mittente. Ha il coraggio e la faccia tosta di dire che sono vent'anni che faccio politica, quando tutti sanno, anche ormai i suoi più strenui e pochi sostenitori, che l'unica 'servitù' territoriale è stata la sua e del suo metodo di fare politica che non ci appartiene. È stato un fallimento qui e dovunque abbia governato, lasciando montagne di debiti e problemi irrisolti. È arrivato addirittura ad offrirmi un posto da vicesindaco, come avrà promesso a decine di candidati pur di accaparrarsi i loro voti, ma può stare tranquillo: non ho bisogno di alcun incarico amministrativo e politico, né da lui né da nessun altro. Si tenesse saldamente strette le persone che mi hanno sfiduciato e che oggi hanno cambiato vergognosamente bandiera e che sono tra l'altro quelle che hanno ostacolato la mia azione dei governo, come tutti sanno in città. Ci vedremo come sempre in campagna elettorale dove saranno i cittadini, finalmente, a mandare in pensione questo personaggio politico di cui siamo francamente tutti stufi".

Immediata la replica di Tidei. "Mi spiace molto ricevere le attenzioni dell'ex giovane Roberto Bacheca. Le sue argomentazioni non hanno rilevanza tale da meritare replica. Non credevo che la campagna elettorale cominciasse in questa maniera ruvida e soprattutto con tante bugie. Una su tutte è quella che riguarda le presunte telefonate fatte per circuire l'ex sindaco sfiduciato di Santa Marinella. Ho incontrato Roberto Bacheca al bar di un centro commerciale la mattina dello scorso primo maggio e davanti a testimoni mi ha chiesto di inserire nella mia formazione quattro suoi elementi che rispondono al nome di Felici, Bronzolino, Calvo e Degli Esposti. La mia replica è stata che la candidatura di due dei quattro non poteva essere presa in considerazione né da me ne dalla mia gente, come non poteva essere negoziabile la candidatura di Bacheca né un suo incarico nella mia amministrazione non potendo santificare lo sfascio di dieci anni di sua pessima gestione. Questa è la pura verità. È Bacheca che mi ha proposto l'inserimento di questi quattro nomi in una mia lista davanti alle mie forti riserve è corso in braccio ad Achille Ricci, dal quale avrà ricevuto la promessa della poltrona di vicesindaco in cambio della vendita della stessa merce proposta a me. Comprendo che l'accordo con Ricci fosse necessario per dare visibilità agli ultimi quattro soggetti che gli sono rimasti accanto ma credo anche che dopo la sconfitta elettorale alle elezioni regionali e dopo la catastrofe del suo duplice mandato debba cercare di riacquistare serenità, dignità, credibilità e questo non si fa vendendo lo stesso tappeto su due mercati così diversi". " Se gli avessi detto di si il primo maggio oggi certamente non sarei definito 'pensionabile' ed anzi sarebbe corso a spingere per contribuire anche lui a completare le opere che avevo iniziato dieci anni fa prima che il consiglio comunale fosse sciolto – conclude Tidei – Bacheca se ne faccia una ragione, la sua epoca è definitivamente tramontata e lo dimostra il fatto che è dovuto ricorrere a Ricci per tentare di tornare in pista. Santa Marinella vuole cose concrete ed io, assieme alla mia gente, sono pronto ad offrirgliele".

0766news SANTA MARINELLA
La tua informazione libera e gratuita
triptv
SEGUICI SUL CANALE YOUTUBE
0766news
YouTube
ISCRIVITI
PER ESSERE SEMPRE AGGIORNATO

Anno 6 n. 27 del 13 Maggio 2018 - www.0766news.it

Venerdì la presentazione ufficiale del candidato e delle liste a suo sostegno

Tidei scende in campo

All'incontro anche il Presidente della regione Lazio Nicola Zingaretti

Anche il Presidente della regione Lazio Nicola Zingaretti presente venerdì alla presentazione ufficiale del candidato a sindaco del centrosinistra a Santa Marinella Pietro Tidei e dei candidati consiglieri che lo sostengono.
"La coalizione che sta sostenendo con vigore la mia candidatura a Sindaco di Santa Marinella sta crescendo numericamente e qualitativamente ogni giorno che passa. Le donne e gli uomini, tanti giovani e giovanissimi, che intendono mettere le loro capacità al servizio della Città stanno costruendo una rete di ascolto e valutazione delle esigenze dei cittadini che mi confortano positivamente" ha spiegato Pietro Tidei.
"Ho sempre creduto in questo progetto di rinascita di Santa Marinella e Santa Severa e l'entusiasmo dei candidati, di tutti i cittadini che hanno deciso di impegnarsi in prima persona, anche senza candidarsi, dimostra che la mia idea di futuro per questa terrà è unica, valida e raggiungibile – aggiunge – A dimostrazione del valore dell'impegno che stiamo mettendo in questo disegno di ricostruzione anche il Presidente della regione Lazio Nicola Zingaretti verrà a portare il suo personale contributo e la sua vicinanza alla Città ed ai Cittadini venerdì sera presenziando all'incontro tra i candidati e la gente che ho programmato presso la sala Flaminia Odescalchi in via della Libertà dalle ore 18. Sarà la prima di tante occasioni nelle quali noi candidati scenderemo in mezzo alla gente per parlare, presentare ma soprattutto ascoltare le esigenze di chi è stato per dieci anni messo al margine da persone troppo impegnate a fare altro.
La rinascita di tutta la società cittadina passerà anche dall'ascolto della gente. Questa sarà la caratteristica che distinguerà il nostro modo di amministrare una Città che ha bisogno i tutto".

FONDAZIONE Angelo e Mafalda MOLINARI ONLUS
5x 1000
CF: 91051390580
IL TUO SOSTEGNO PUÒ RAPPRESENTARE MOLTO!
GRAZIE.
SEGUI LE NOSTRE INIZIATIVE ONLINE: www.fondazionemolinari.com
Fondazione Angelo e Mafalda Molinari Onlus